LEBENSHILFE MAIN-SPESSART E.V.

Offene Hilfen

Bachstraße 34, 97816 Lohr-Wombach,
Tel.: 09352 - 604 39 14 // Fax: 09352 - 604 39 20 // E-Mail: fbb@lebenshilfe-msp.de

Freizeit, Bildung, Begegnung Dezember 2022

Hallo Leute! Hallo liebe Eltern und Betreuer*innen!

Hier ist unser Dezemberprogramm. Für Vorschläge, Anregungen oder Ideen zur Programmgestaltung sind wir dankbar und für Kritik immer offen.
Dezemberzeit, Weihnachtszeit. Bei den regelmäßigen Aktionen dreht sich vieles um das nahende Weihnachtsfest: Wir backen Plätzchen, bummeln durch die vorweihnachtlichen Städte und feiern beim Gemeinsamen Offenen Treff zusammen Weihnachten. Neben unseren monatlichen Terminen besuchen wir zwei Konzerte und lassen uns von der Musik mitreißen. Auch unser Online-Treff per Zoom wird weiter angeboten.

Vorab eine wichtige Information: Es ist Winterzeit und sichere Straßenverhältnisse sind nicht zu garantieren. Deshalb behalten wir uns vor, Aktionen aufgrund von schlechtem Wetter abzusagen, um kein Risiko einzugehen. Natürlich benachrichtigen wir Sie in diesem Fall umgehend.

Die Veranstaltungen können weiterhin nur unter bestimmten Hygienemaßnahmen stattfinden. Einen Auszug aus dem Hygienekonzept finden Sie auf Seite 6.
Wir wünschen viel Spaß beim Lesen und vor allem: Viel Spaß bei unseren Aktionen!

Wir haben Betriebsurlaub: 27.12.2022 bis 05.01.2023. Ab 09.01.23 sind wir wieder für Sie da.

Übersicht Dezember 2022

01.12.	Online-Treffen
02.12.	Disco im Jugendzentrum Marktheidenfeld
03.12.	Samstagstreff „*Ausflug nach Schweinfurt*“
03.12.	Konzert „*Voxxclub*“ in der Stadthalle Lohr - **Fragen Sie nach freien Plätzen**
06.12.	Gemeinsamer Offener Treff Lohr „*Weihnachtsfeier*“
07.12.	Kochen im Haus der Lebenshilfe *„Deftiger Eintopf mit Würstchen“*
09.12.	Kegeln in Langenprozelten *„Hotel Gasthof Imhof“*
09.12.	Essen in Marktheidenfeld *„Il Trulletto“*
10.12.	Schwimmen für Jugendliche und Erwachsene
13.12.	Offener Treff Marktheidenfeld „*Plätzchen backen*“
16.12.	Kegeln in Marktheidenfeld *„Tennisstube“*
16.12.	Essen in Gemünden *„City-Restaurant Babylon“*
17.12.	Teenie-Treff *„Salzgrotte Birkenfeld“*
17.12.	Kindertag *„Knetwerkstatt und Weihnachtsplätzchen“*
18.12.	Konzert *„Amigos Jubiläumstour“* in Würzburg - **Fragen Sie nach freien Plätzen**

Viel Spaß sowie beste Laune beim Freizeitprogramm wünschen:
Melanie Wich, Erika Mayer-Schwab, Julia Krämer, Simone Becker, Julia Dormann, Stephanie Glaser, Christine Brähler, Manuela Hart, Susanne Schäckermann, Daniel Heidemann und die Freien Mitarbeiter*innen und Stephan Gleiter.

Unsere regelmäßigen Aktionen

Dienstag:

Offener Treff

Etwa alle zwei Wochen stehen dienstags unsere Offenen Treffs im „Juze“ Lohr und im „MainHaus“ Marktheidenfeld auf dem Programm. Dort treffen sich unsere Teilnehmer*innen, um die Abende bei Gesellschaftsspielen, Tischkicker, Billardspielen, Musik hören usw. zu verbringen. Es gibt die Möglichkeit, Getränke und Pizza o.ä. zu kaufen. Auch besondere Aktionen wie z.B. ein Spieleturnier oder das Zubereiten von Fruchtcocktails werden angeboten.

Termine: **Lohr: Gemeinsamer Offener Treff Weihnachtsfeier am 06.12.**

Marktheidenfeld: Offener Treff am 13.12.

Zeit: 18.30 bis 20.30 Uhr
Alter: Jugendliche u. Erwachsene
Kosten: siehe Seite 6
Ort: Jugendzentrum Lohr, Franz-Wilhelm-Schäfer-Weg 1, 97816 Lohr
Jugendzentrum Marktheidenfeld, Lengfurter Straße 26, 97828 Marktheidenfeld
Begleitung: Hauptamtliches Personal, Freie Mitarbeiter*innen der Offenen Hilfen

Mittwoch:

Kochen im Haus der Lebenshilfe in Lohr/Wombach

Einmal im Monat treffen wir uns mittwochs im Haus der Lebenshilfe und kochen zusammen etwas Leckeres. Über Eure Anregungen und auf Eure Wunschrezepte freuen wir uns! Wir wünschen schon mal Guten Appetit - und dann: Spülen und Aufräumen gehören halt auch dazu.

Termin: **07.12. „Deftiger Eintopf mit Würstchen“**

Zeit: 18.00 Uhr bis 20.30 Uhr
Alter: Jugendliche u. Erwachsene
Kosten: Beteiligung für Kochen: 4,- € und siehe Seite 6
Begleitung: Hauptamtliches Personal, Freie Mitarbeiter*innen der Offenen Hilfen

Donnerstag:

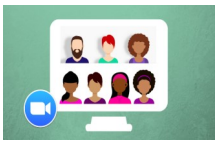

Online-Treffen

Wir treffen uns einmal monatlich online per Zoom, um ein bisschen zu plaudern, uns auszutauschen und einfach unsere Freunde zu sehen. Zum Mitmachen benötigt Ihr eine Kamera und ein Mikro.

Termine: **01.12.**
Zeit: 18.30 Uhr bis 19.30 Uhr
Alter: Jugendliche u. Erwachsene
Kosten: siehe Seite 6
Begleitung: Hauptamtliches Personal, Freie Mitarbeiter*innen der Offenen Hilfen

Freitag:

Disco „MainHaus“, Jugendzentrum Marktheidenfeld

Bei unseren Disco-Abenden im „MainHaus“ tanzen wir zu buntgemischten aktuellen und älteren Chartsongs, aber natürlich auch zu beliebten Schlagern. Und selbstverständlich erfüllt uns der DJ unsere Liederwünsche! Wer nicht tanzen mag, vertreibt sich die Zeit mit Musikhören, Kickern, geselligem Beisammensitzen und einem Getränk.

Termin: **02.12.**
Zeit: 20.00 Uhr bis 22.00 Uhr
Alter: Ab 16 Jahren
Kosten: Taschengeld für Getränke und siehe Seite 6
Begleitung: Hauptamtliches Personal, Freie Mitarbeiter*innen der Offenen Hilfen

Ausgehen, Freunde treffen, sich was gönnen

Freitagabends besuchen wir verschiedene Lokale in Lohr, Marktheidenfeld, Karlstadt und Gemünden. Bei einem leckeren gemeinsamen Essen ist genügend Zeit zum Unterhalten, Kontakte pflegen, neue Leute kennen lernen.

Termine: **Marktheidenfeld: 09.12. „Il Trulletto“**
Lohr: kein Termin im Dezember
Gemünden: 16.12. „City-Restaurant Babylon“
Karlstadt: kein Termin im Dezember

Zeit: 18.00 bis 20.00/20.30 Uhr
Alter: Jugendliche u. Erwachsene
Kosten: siehe Seite 6
Begleitung: Hauptamtliches Personal, Freie Mitarbeiter*innen der Offenen Hilfen

Kegeln in Marktheidenfeld und Gemünden

„Gut Holz“! In Marktheidenfeld kegeln wir auf den Bahnen des griechischen Restaurants „Parthenon“ (Tennisstube). Wer möchte, kann dort auch etwas essen. In Gemünden kegeln wir auf den Bahnen des *„Hotel-Gasthof Imhof“* (*„Letzter Hieb“).* Auch dort können wir uns etwas zu essen und zu trinken bestellen.

Termine: **Gemünden *„Hotel-Gasthof Imhof“*: 09.12.**
Marktheidenfeld *„Tennisstube“*: 16.12.

Zeit: 18.00 Uhr bis 20.00/20.30 Uhr
Alter: Jugendliche u. Erwachsene
Kosten: Kegelbeitrag 2,50 € und siehe Seite 6
Ort: Frankenstraße 1, 97737 Gemünden-Langenprozelten
Äußerer Ring 74, 97828 Marktheidenfeld
Begleitung: Hauptamtliches Personal, Freie Mitarbeiter*innen der Offenen Hilfen

Samstag:

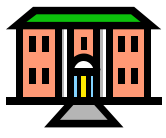

Samstagstreff für Jugendliche und Erwachsene

Ein- bis zweimal im Monat unternehmen unsere Jugendlichen und Erwachsenen etwas gemeinsam. Auf dem Programm stehen dann die unterschiedlichsten Aktionen. Da ist für jeden etwas dabei!

Termin: **03.12. „Ausflug nach Schweinfurt“**
Wir besuchen die schöne Stadt Schweinfurt. Wer noch einige Weihnachtsgeschenke besorgen möchte: In der großen Stadtgalerie und der schönen Altstadt mit ihren vielen Geschäften gibt es sicherlich noch einiges zu entdecken. Zu Mittag essen können wir entweder deftig fränkisch oder bei McDonald‘s, in der Nordsee usw. Ein abwechslungsreicher Tag erwartet Euch!

Zeit: 10.00 bis 16.00 Uhr
Alter: Jugendliche und Erwachsene
Kosten: Taschengeld fürs Mittagessen und siehe Seite 6
Ort: Haus der Lebenshilfe, Bachstraße 34, 97816 Lohr-Wombach
Begleitung: Julia Dormann und Freie Mitarbeiter*innen der Offenen Hilfen

Schwimmen für Jugendliche und Erwachsene

Die Jugendlichen und Erwachsenen besuchen ein Schwimmbad. Zum Redaktionsschluss war uns noch nicht bekannt, ob das Nautiland wieder geöffnet ist. Es wird renoviert. Wir informieren Euch rechtzeitig in welches Schwimmbad wir fahren. Unser Alternativprogramm ist Schwimmen im Hallenbad Lohr mit anschließendem Besuch bei Mc Donalds.

Bitte Getränke und Verpflegung selbst mitbringen (Nautiland). Für Lohr braucht ihr nur ein Getränk, da wir anschließend essen gehen. Wenn vorhanden, Schwerbehindertenausweis mit Merkzeichen „B“ mitbringen. Eine Kopie ist ausreichend.
Selbstverständlich können auch Nichtschwimmer*innen an den Terminen teilnehmen.

Termine: **10.12.**
Zeit: jeweils 11.00 bis ca. 14.00 Uhr
Alter: Jugendliche, Erwachsene
Kosten: 8,- (Nautiland) oder 2€ plus Taschengeld für Mc Donalds (Hallenbad Lohr) und siehe Seite 6
Begleitung: Hauptamtliches Personal, Freie Mitarbeiter*innen der Offenen Hilfen

Kindertag

Unsere Kinder treffen sich ein Mal im Monat zum gemeinsamen Spielen, Bewegen, Musizieren, Basteln, Malen und Spaß haben. Die Kindertage stehen immer unter einem anderen Motto.

Termin: **17.12. „Knetwerkstatt und Weihnachtsplätzchen“**
Heute eröffnen wir im Haus der Lebenshilfe unsere Knetwerkstatt! Mithilfe verschiedenster Materialien, Werkzeuge, Förmchen etc. dürft Ihr Eurer Kreativität freien Lauf lassen. Zum Stärken gibt es natürlich Plätzchen, Lebkuchen und einen warmen Punsch.

Zeit: 10.00 bis 16.00 Uhr
Alter: Kinder und Jugendliche
Kosten: 5,- € für Mittagessen und siehe Seite 6
Ort: Haus der Lebenshilfe, Bachstraße 34, 97816 Lohr-Wombach
Begleitung: Daniel Heidemann und Freie Mitarbeiter*innen der Offenen Hilfen

Teenie-Treff

Bei den Teenagertreffs steht monatlich eine coole Aktion auf dem Programm. Jugendliche zwischen 12 und ca. 18 Jahren verbringen gemeinsam einen abwechslungsreichen Tag. Ideen und Wünsche werden gerne angenommen!

Termin: **17.12. „Salzgrotte Birkenfeld“**
Heute treffen wir uns im Juze Lohr zum Spielen, Quatschen, Kickern usw. Zum Mittagessen lassen wir uns eine Pizza im Juze schmecken. Anschließend fahren wir nach Birkenfeld in die „Salzgrotte am Brunnen“. Dort genießen wir das besondere Raumklima und die entspannte Atmosphäre. Wer noch eine Kleinigkeit für Weihnachten braucht, findet vielleicht noch ein Geschenk im Salzshop. Danach setzen wir uns noch gemütlich in ein Café in Marktheidenfeld.

Zeit: 11.00 - 17.00
Alter: 12 bis ca. 18 Jahre
Kosten. 15,- € für Mittagessen und Eintritt Salzgrotte und siehe Seite 6
Begleitung: Susanne Schäckermann und Freie Mitarbeiter*innen der Offenen Hilfen

„Voxxclub“

Die Band Voxxclub ist eine junge Band, die Schlager auf ihre eigene Art interpretieren. Mit Anleihen aus Beatbox und Popmusik sind sie ein etwas anderes Musikvergnügen - aber auf jeden Fall mit viel Spaß und guter Laune!

Fragen Sie nach freien Plätzen!

Termin: **Samstag, 03.12.2022**
Alter: ab 16 Jahren
Zeit: ab 19.00 bis ca. 23.00 Uhr
Kosten: 50,- € für eine Eintrittskarte für einen Sitzplatz und siehe Seite 6
Ort: Stadthalle Lohr
Begleitung: Hauptamtliche und Freie Mitarbeiter*innen der Offenen Hilfen

„Amigos 50 Jahre Jubiläumstour“

Für alle Fans ein echter Höhepunkt: Die Amigos werden 50 Jahre und kommen nach Würzburg! Das lassen wir uns nicht entgehen. Wir dürfen uns auf eine tolle Show mit den beiden Brüdern freuen. Sie spielen ihre größten Hits wie „Das Feuer der Liebe“ und „Santiago Blue“. Wer dabei sein möchte, sollte sich schnellstmöglich eine Karte sichern.

Fragen Sie nach freien Plätzen!

Termin: **Sonntag, 18.12.2022**
Alter: ab 16 Jahren
Zeit: ab 15.00 bis ca. 18.00 Uhr
Kosten: 39,- € für eine Eintrittskarte für einen Sitzplatz und siehe Seite 6
Ort: Congress Centrum Würzburg
Begleitung: Daniel Heidemann, Freie Mitarbeiter*innen der Offenen Hilfen

Freizeiten 2023

Schon Urlaubspläne für 2023? Auch nächstes Jahr bieten wir wieder schöne Urlaubsziele an: Wir fahren auf fünf Wochenendfreizeiten und zwei Sommerfreizeiten.

Bitte beachten Sie unser Urlaubsangebot in unserem neuen Halbjahresprogramm 2023. Das Heft bekommen Sie auf bekanntem Wege im November oder im Internet auf unserer Homepage.

Anmelden und Mitmachen!

Kosten:

A) Betreuungskosten:
Bei Pflegebedürftigkeit erfolgt Abrechnung über die Urlaubs– und Verhinderungspflege = UVP (§39 SGB XI), über die Kurzzeitpflege oder über den Entlastungsbetrag (ehemals Betreuungsleistungen §45 SGB XI) mit der **Pflegekasse** über 16,- € pro Stunde. Das heißt, in diesem Fall entstehen Ihnen **keine** Betreuungskosten. **oder:**

Privatabrechnung (Pflegebedürftigkeit wurde abgelehnt oder alle Leistungen wurden bereits bei den Offenen Hilfen aufgebraucht): 5,50 € für Betreuung pro Stunde und 3,- € Fahrtkostenbeteiligung für Fahrdienst. Bei manchen Aktionen **(z.B. Ferienspaß, Konzerten u.a.)** wird nicht pro Stunde abgerechnet, sondern es **gelten für Sie günstigere Pauschalen** => Fragen Sie bei uns nach!

Teilnehmer*innen aus den **Wohnstätten**: 16,- € pro Stunde. // Bei Begleitung durch Wohnstättenpersonal 0,- €

B) Weitere Kosten je nach Veranstaltung. Zum Beispiel: Kegelbeitrag, Geld für Essen oder Trinken, Eintritt, etc.

WICHTIGER Hinweis bei Abrechnung über die Pflegekasse:
Die Pflegekasse kürzt bei Abrechnung über die UVP das Pflegegeld nicht anteilig, wenn die Dauer der Betreuung unter 8 Stunden liegt. Da die meisten unserer Angebote kürzer als 8 Stunden sind, kommt es bei einer Teilnahme an unseren Angeboten selten zu einer anteiligen Pflegegeldkürzung. Bei Abrechnung über den Entlastungsbetrag (§45 SGB XI) kommt es nicht zu Pflegegeldkürzungen. Wenn Sie Fragen haben, rufen Sie uns an!

Wichtige Informationen

Auszug aus dem coronabezogenen Hygieneschutzkonzept der Offenen Hilfen der Lebenshilfe Main-Spessart e.V. Fachbereich Freizeit Bildung Begegnung
Stand 17.05.2022

Ziel des Hygieneschutzkonzeptes
Unter Einhaltung der unten genannten Hygienemaßnahmen soll das Corona-Ansteckungsrisiko im Rahmen der Inanspruchnahme von Freizeitangeboten bzw. bei der Freiwilligentätigkeit im Dienst minimiert werden.
Trotz aller Schutzmaßnahmen bleibt ein Restrisiko bestehen, besonders für ältere Menschen und Menschen mit Vorerkrankungen. Freie Mitarbeiter*innen und Teilnehmer*innen der Offenen Hilfen entscheiden jeweils selbst, ob sie angesichts dieses Risikos die Offenen Hilfen in Anspruch nehmen bzw. im Dienst als Freie Mitarbeiter*innen tätig werden wollen. Die Teilnahme an einem Gruppenangebot kann nur stattfinden, wenn der Mensch mit Behinderung keine Krankheitssymptome zeigt, die auf eine Corona-Infektion hinweisen können. Diese Anzeichen können laut Robert-Koch-Institut sein: Fieber, Verlust von Geschmacks- / Geruchssinn, Husten, Hals- / Gliederschmerzen, allgemeine Schwäche, Schnupfen, Kurzatmigkeit, Durchfall, Erbrechen, Kopf- und Gliederschmerzen.

Allgemeine Verhaltensregeln zum Infektionsschutz:
- Desinfizieren der Hände an der Tür und/oder regelmäßiges gründliches Händewaschen
- Abstand halten (mind. 1,5 m), kein Körperkontakt wo immer dies möglich ist
- Richtiges Tragen von Mund-Nasen-Schutz bzw. FFP2-Maske
- Nies-Etikette einhalten (in Armbeuge/Taschentuch)
- Vermeiden des Berührens von Augen, Mund, Nase

Wichtiges für Eltern/Betreuer*innen
Auch für Eltern/Betreuer*innen gelten die oben genannten allgemeinen Verhaltensregeln.
Sofern möglich sollen auch die Menschen mit Behinderung mindestens eine Mund-Nasen-Schutz in Innenräumen tragen. Bei Unterschreitung des Mindestabstandes von 1,5m empfehlen wir das Tragen einer FFP2-Maske (notwendige Pflegesituationen, während Autofahrten). Sollte das Tragen einer Maske krankheits- oder behinderungsbedingt nicht möglich sein, bitten wir um vorherige Rücksprache. Der Mund-Nasen-Schutz ist von Eltern/Betreuer*innen zu besorgen. Bestätigt sich 5-6 Tage (durchschnittliche Inkubationszeit laut RKI) nach einer Teilnahme bei einer Freizeitaktion bei den Teilnehmer*innen oder Mitarbeiter*innen eine Covid-19 Erkrankung, sollen die Offenen Hilfen unverzüglich informiert werden sollen, damit die Kontaktkette nachverfolgt werden kann. Zur Erhöhung der Sicherheit für alle Beteiligten bitten wir darum, vor der Aktion freiwillig einen Selbsttest durchzuführen.

Stammtisch der Lebenshilfe Main-Spessart und des Elternbeirats der WfbM Gemünden

Seit September 2013 findet im Gasthaus „Zum letzten Hieb“ in Gemünden - Langenprozelten ein Elternstammtisch statt. Eingeladen sind alle Eltern, Angehörige oder Betreuer*innen von Menschen mit Behinderung zum Erfahrungsaustausch, Unterhalten und gemütlichen Beisammensein. Vorgesehen sind die Treffen immer alle zwei Monate am letzten Donnerstag im jeweiligen Monat.

Nächster Termin am 24.11.22 um 19.30 Uhr

Ansprechpartnerinnen sind:
Hildegard Schäfer, Tel.: 09351-4185
Rita Spahn, Tel.: 09355-1883

Aktuelles

Personelle Veränderungen bei den Offenen Hilfen

Julia Krämer verstärkt ab November 2022 wieder das Team im Freizeit-Bereich. Sie plant unsere eintägigen Aktionen und begleitet diese auch.

Astrid Englert-Stiller wird uns leider Ende des Jahres verlassen. Neben der Beratung der Familien hat sie sich um die Fortbildungen und unsere Geselligkeitsveranstaltungen für Freie Mitarbeiter*innen gekümmert. Wir wünschen Ihr herzlichst alles Gute!

Außerdem wird uns **Stephanie Glaser** im Fachbereich Freizeit - Bildung - Begegnung ab November unterstützen.

Ab November wird **Celine Christ** den Familienentlastenden Dienst unterstützen. Sie kümmert sich unter anderem um Vermittlung von Einzelbetreuungen und die Beratung von pflegenden Angehörigen.

Wir wünschen allen neuen Kolleginnen einen guten Start und ein herzliches Willkommen bei den Offenen Hilfen!

Im Team der Krankenschwestern ist **Sonja Leser** neu, Sie übernimmt Beratungsbesuche bei Personen, die zu Hause von ihren Angehörigen gepflegt werden.

Alltagshelden gesucht!

Anderen Menschen zu helfen bereitet Ihnen Freude?
Sie wollen ein paar Euro zusätzlich verdienen?
Sie haben ein paar freie Stunden im Monat übrig?
Sie möchten Erfahrung im sozialen Bereich sammeln?

Wir suchen Ehrenamtliche Helfer*innen gegen Aufwandsentschädigung

für Freizeitangebote, Einzelbetreuungen, Schulbegleitung oder Integrationshilfen im Kindergarten.

Wir bieten: Aufwandsentschädigung und Fahrtkostenerstattung
Anleitung und Unterstützung durch Fachpersonal
Fortbildungen und Veranstaltungen zur Geselligkeit

Interesse? Noch Fragen? Wir freuen uns auf Ihren Anruf unter 09352 – 604 39 12
oder Ihre E-Mail an offene-hilfen@lebenshilfe-msp.de

Mehr Fotos gibt es auf den Instagram– und Facebook-Accounts der Lebenshilfe Main-Spessart unter
www.instagram.com/lebenshilfemainspessart
https://www.facebook.com/LebenshilfeMSP

Dort werden regelmäßig neue Infos und Bilder rund um die verschiedenen Bereiche Offene Hilfen, Wohnen, Tagesstätte, Schule veröffentlicht.

A N M E L D E F O R M U L A R Dezember 2022

Wichtig!!! Bitte **Anmeldung** bei den Offenen Hilfen **direkt**!

Bitte bis spätestens **Dienstag, 15.11.2022** bei uns anmelden. Anmeldung bitte telefonisch abgeben, faxen, mailen oder zuschicken, **Telefon: 09352 - 604 39 14 // Fax: 09352 - 604 39 20**
E-mail: **fbb@lebenshilfe-msp.de** und www.lebenshilfe-msp.de

Durch die Anmeldung erkläre ich mich mit dem zugrundeliegenden Hygieneschutzkonzept einverstanden.
Hiermit melde ich mich bzw. meine*n Tochter/Sohn/Betreute*n verbindlich an für:

Anmeldung Einzeltermin im November

O 01.12. Online-Treffen
O 02.12. Disco im Jugendzentrum Marktheidenfeld
O 03.12. Samstagstreff „*Ausflug nach Schweinfurt*“
O 03.12. Konzert „*Voxxclub*“ in der Stadthalle Lohr - **Fragen Sie nach freien Plätzen**
O 06.12. Gemeinsamer Offener Treff Lohr „*Weihnachtsfeier*“
O 07.12. Kochen im Haus der Lebenshilfe „*Deftiger Eintopf mit Würstchen*
O 09.12. Kegeln in Langenprozelten „*Hotel-Gasthof Imhof*“
O 09.12. Essen in Marktheidenfeld „*Il Trulletto*“
O 10.12. Schwimmen für Jugendliche und Erwachsene
O 13.12. Offener Treff Marktheidenfeld „*Plätzchen backen*“
O 16.12. Kegeln in Marktheidenfeld „*Tennisstube*“
O 16.12. Essen in Gemünden „*City-Restaurant Babylon*“
O 17.12. Teenie-Treff „*Salzgrotte Birkenfeld*“
O 17.12. Kindertag „*Knetwerkstatt und Weihnachtsplätzchen*“
O 18.12. Konzert „*Amigos Jubiläumstour*“ in Würzburg - **Fragen Sie nach freien Plätzen**

Bitte vermeiden Sie kurzfristige Abmeldungen! Nutzen Sie bitte für Abmeldungen und Mitteilungen unseren Anrufbeantworter, wenn das Büro nicht mehr besetzt sein sollte. Wir hören unseren Anrufbeantworter per Fernabfrage vor jeder Aktion ab - bis ca. 2 Stunden vorher! Bei wiederholtem unentschuldigten Fehlen behalten wir es uns vor, eine Ausfallgebühr in Höhe von 20,- Euro zu berechnen. Herzlichen Dank für Ihr Verständnis!

Name: _____ Krankenkasse: _____

Straße: _____ Ort: _____

Tel.Nr.: _____ Geb.Dat.: _____

Es liegt Pflegebedürftigkeit im Sinne der Pflegekassen vor ☐ **Ja** ☐ **Nein**

Meiner Tochter, meinem Sohn, Betreuten muss bzw. müssen während der Begleitung / der Betreuung durch die Offenen Hilfen ein Medikament/e verabreicht werden. ☐ **Ja**
Medikament, Dosis und Uhrzeit teile ich den Offenen Hilfen mit.

_____
Datum **Unterschrift**

Unsere Angebote werden gefördert von:
- Bayerisches Staatsministerium für Arbeit und Soziales, Familie und Integration
- Bezirk Unterfranken
- Ihren Spenden und
- Eigenmittel der Lebenshilfe Main-Spessart e.V., Lohr