LEBENSHILFE MAIN-SPESSART E.V.

Offene Hilfen

Bachstraße 34, 97816 Lohr-Wombach,
Tel.: 09352 - 604 39 14 // Fax: 09352 - 604 39 20 // E-Mail: fbb@lebenshilfe-msp.de

Freizeit, Bildung, Begegnung Juli 2022

Hallo Leute! Hallo liebe Eltern und Betreuer*innen!

Hier ist unser Juliprogramm. Für Vorschläge, Anregungen oder Ideen zur Programmgestaltung sind wir dankbar und für Kritik immer offen.
Im Juli hoffen wir auf tolles Sommerwetter, denn wir haben viele Angebote, bei denen wir gerne draußen sein wollen. Traditionell haben wir wieder das Sportbootfahren, zu dem wie immer auch die Familien herzlich eingeladen sind und den beliebten Besuch auf der Spessartfestwoche mit im Programm.
Mit dem Sommer steigt die **Sonnenbrandgefahr.** Bitte gegebenenfalls an Sonnencreme denken und unsere Mitarbeiter*innen bei der Abholung auf mitgegebene Sonnencreme hinweisen. Das Freizeitteam hat keine Sonnencreme!
Neu: Um die Organisation der Freizeitangebote zu erleichtern, ist es ab sofort möglich, sich fest für die regelmäßigen Gruppenangebote anzumelden. Ihr seid dann für dieses Angebot fest eingeplant und erhaltet von uns monatlich den Anruf mit Eurer Abholzeit.

Die Veranstaltungen können weiterhin nur unter bestimmten Hygienemaßnahmen stattfinden. Einen Auszug aus dem Hygienekonzept finden Sie auf Seite 6.

Wir wünschen viel Spaß beim Lesen und vor allem: Viel Spaß bei unseren Aktionen!

Übersicht Juli 2022

01.07.	Essen in Karlstadt *„Ristorante da Francesco“*
02.07.	Teenie-Treff *„Schiff ahoi auf dem Maintalbummler“*
05.07.	Offener Treff Marktheidenfeld
08.07.	Kegeln in der Scherenberghalle Gemünden
08.07.	Essen in Marktheidenfeld „*Vegeria*“
09.07.	Samstagstreff „*Sportboot fahren*“
09.07.	Sportboot fahren
12.07.	Offener Treff Lohr
13.07.	Kochen im Haus der Lebenshilfe *„Pizza“*
15.07.	Essen in Lohr *„Gautam Palace“*
15.07.	Michl Müller in der Stadthalle Lohr - *Fragen Sie nach freien Plätzen*
16.07.	Schwimmen für Jugendliche und Erwachsene im *„Nautiland“*
19.07.	Offener Treff Marktheidenfeld *„Besuch des Mainufer-Biergartens“*
22.07.	Kegeln in Marktheidenfeld *„Tennisstube“*
22.07.	Essen in Gemünden *„Signora Sophia“*
23.07.	Inklusives Sport– und Bewegungsfest im St. Josefs Stift Eisingen
26.07.	Gemeinsamer Offener Treff Lohr „*Grillfeier*“
29.07.	Disco im Juze MainHaus in Marktheidenfeld
30.07.	Kindertag „*Sommer, Sonne, Wasserspaß*“
30.07.	Besuch der Spessartfestwoche Lohr

Vorschau

07.08.	Scherenburg Festspiele *„Schneewittchen und die sieben Zwerge“*
18.12.	Konzert *„Amigos 50 Jahre Jubiläumstour“* im Congress Zentrum Würzburg

Viel Spaß sowie beste Laune beim Freizeitprogramm wünschen:
Melanie Wich, Erika Mayer-Schwab, Julia Dormann, Simone Becker, Christine Brähler, Manuela Hart, Susanne Schäckermann, Daniel Heidemann und die Freien Mitarbeiter*innen und Stephan Gleiter.

Unsere regelmäßigen Aktionen

Dienstag:

Offener Treff

Etwa alle zwei Wochen stehen dienstags unsere Offenen Treffs im „Juze“ Lohr und im „MainHaus“ Marktheidenfeld auf dem Programm. Dort treffen sich unsere Teilnehmer*innen, um die Abende bei Gesellschaftsspielen, Tischkicker, Billardspielen, Musik hören usw. verbringen. Es gibt die Möglichkeit, Getränke und Pizza o.ä. zu kaufen. Auch besondere Aktionen wie z.B. ein Spieleturnier oder das Zubereiten von Fruchtcocktails werden angeboten.

Termine: **Lohr: Offener Treff am 12.07. und 26.07. Grillfeier im Juze Lohr**
13.09., 27.09., 11.10., 25.10., 08.11., 22.11., 06.12.

Marktheidenfeld: 05.07. Offener Treff im MainHaus, 19.07. Besuch im Mainufer-Biergarten
20.09., 04.10., 18.10., 15.11., 13.12.

Zeit: 18.30 bis 20.30 Uhr
Alter: Jugendliche u. Erwachsene
Kosten: siehe Seite 6
Ort: Jugendzentrum Lohr, Franz-Wilhelm-Schäfer-Weg 1, 97816 Lohr
Jugendzentrum Marktheidenfeld, Lengfurter Straße 26, 97828 Marktheidenfeld
Begleitung: Hauptamtliches Personal, Freie Mitarbeiter*innen der Offenen Hilfen

Mittwoch:

Kochen im Haus der Lebenshilfe in Lohr/Wombach

Einmal im Monat treffen wir uns mittwochs im Haus der Lebenshilfe und kochen zusammen etwas Leckeres. Über Eure Anregungen und auf Eure Wunschrezepte freuen wir uns! Wir wünschen schon mal Guten Appetit - und dann: Spülen und Aufräumen gehören halt auch dazu.

Termin: **13.07. „Pizza“**
14.09., 12.10., 16.11., 07.12.

Zeit: 18.00 Uhr bis 20.30 Uhr
Alter: Jugendliche u. Erwachsene
Kosten: Beteiligung für Kochen: 3,- € und siehe Seite 6
Begleitung: Hauptamtliches Personal, Freie Mitarbeiter*innen der Offenen Hilfen

Donnerstag:

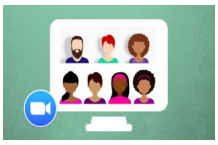

Online-Treffen

Wir treffen uns 14-tägig online per Zoom, um ein bisschen zu plaudern, uns auszutauschen und einfach unsere Freunde zu sehen. Zum Mitmachen benötigt Ihr eine Kamera und ein Mikro.

Termine: **Sommerpause, wieder ab Herbst 2022**
Zeit: 18.30 Uhr bis 19.30 Uhr
Alter: Jugendliche u. Erwachsene
Kosten: siehe Seite 6
Begleitung: Hauptamtliches Personal, Freie Mitarbeiter*innen der Offenen Hilfen

Unsere Freien Mitarbeiter*innen in Leitung

Einige unserer Kegel-, Essen gehen- und Kochaktionen sowie einzelne andere Termine werden regelmäßig von unseren Freien Mitarbeiter*innen in Leitung übernommen. Im Leitungsteam sind: Sabrina Sendelbach, Karin Twardon-Gottschalk, Miriam Thoma, Birgit Thoma, Lissi Balzar, Stefanie Rumpel, Linda Bils und Niklas Engelhardt.

Freitag:

Ausgehen, Freunde treffen, sich was gönnen

Freitagabends besuchen wir verschiedene Lokale in Lohr, Marktheidenfeld, Karlstadt und Gemünden. Bei einem leckeren gemeinsamen Essen ist genügend Zeit zum Unterhalten, Kontakte pflegen, neue Leute kennen lernen.

Termine:	**Marktheidenfeld: 05.07. „Vegeria“**	**16.09., 07.10., 09.12.**
	Lohr: 15.07. „Gautam Palace“	**23.09., 21.10., 18.11.**
	Gemünden: 22.07. „Signora Sophia“	**14.10., 25.11., 16.12.**
	Karlstadt: kein Termin im Juli	**09.09., 04.11.**

Zeit: 18.00 bis 20.00/20.30 Uhr
Alter: Jugendliche u. Erwachsene
Kosten: siehe Seite 6
Begleitung: Hauptamtliches Personal, Freie Mitarbeiter*innen der Offenen Hilfen

Kegeln in Marktheidenfeld und Gemünden

„Gut Holz“! In Marktheidenfeld kegeln wir auf den Bahnen des griechischen Restaurants „Parthenon“ (Tennisstube). Wer möchte, kann dort auch etwas essen. In Gemünden kegeln wir in der Scherenberghalle. Da die Kegelbahn nicht bewirtschaftet wird, bitte Getränke und Verpflegung selbst mitbringen.

Termine:	**Gemünden *„Scherenberghalle“*: 08.07.**	**16.09., 07.10., 11.11., 09.12.**
	Marktheidenfeld *„Tennisstube“*: 22.07.	**23.09., 21.10., 25.11., 16.12.**

Zeit: 18.00 Uhr bis 20.00/20.30 Uhr
Alter: Jugendliche u. Erwachsene
Kosten: Kegelbeitrag 2,50 € und siehe Seite 6
Ort: Hofweg 9, 97737 Gemünden am Main
Äußerer Ring 74, 97828 Marktheidenfeld
Begleitung: Hauptamtliches Personal, Freie Mitarbeiter*innen der Offenen Hilfen

Disco „MainHaus“, Jugendzentrum Marktheidenfeld

Bei unseren Disco-Abenden im „MainHaus“ tanzen wir zu buntgemischten aktuellen und älteren Chartsongs, aber natürlich auch zu beliebten Schlagern. Und selbstverständlich erfüllt uns der DJ unsere Liederwünsche! Wer nicht tanzen mag, vertreibt sich die Zeit mit Musikhören, Kickern, geselligem Beisammensitzen und einem Getränk.

Termin:	**29.07.**	**28.10., 02.12.**

Zeit: 20.00 Uhr bis 22.00 Uhr
Alter: Ab 16 Jahren
Kosten: Taschengeld für Getränke und siehe Seite 6
Begleitung: Hauptamtliches Personal, Freie Mitarbeiter*innen der Offenen Hilfen

Samstag:

Schwimmen im Nautiland in Würzburg

Die Jugendlichen und Erwachsenen besuchen das Nautiland in Würzburg. Dort sind verschiedene Becken, unter anderem ein warmes Erlebnisbecken sowie ein Sportbecken. Außerdem gibt es Sprungtürme und eine tolle Rutsche mit Lichteffekten. Wir verbringen ein paar schöne Stunden mit Schwimmen, Spielen, Relaxen und Zeit für Unterhaltungen!
Bitte Getränke und Verpflegung selbst mitbringen. Wenn vorhanden, Schwerbehindertenausweis mit Merkzeichen „B“ mitbringen. Eine Kopie ist ausreichend.
Selbstverständlich können auch Nichtschwimmer*innen an den Terminen teilnehmen.

Termin:	**16.07.**	**10.09., 08.10., 12.11., 10.12.**

Zeit: jeweils 11.00 bis ca. 14.00 Uhr
Alter: Jugendliche, Erwachsene
Kosten: 6 bis 15 Jahre: 6,- €, ab 16 Jahre 8,- € und siehe Seite 6
Begleitung: Hauptamtliches Personal, Freie Mitarbeiter*innen der Offenen Hilfen

Teenie-Treff

Bei den Teenagertreffs steht monatlich eine coole Aktion auf dem Programm. Jugendliche zwischen 12 und 18 Jahren verbringen gemeinsam einen abwechslungsreichen Tag. Ideen und Wünsche werden gerne angenommen!

Termin: **02.07. „Schiff ahoi auf dem Maintalbummler“**
Wir treffen uns im Juze Lohr, können dort wie gewohnt Dart, Billard, Kicker spielen. Außerdem lernen wir heute Seemannsknoten kennen, bevor wir uns mit einem Mittagessen stärken. Danach lassen wir uns auf dem Maintal-Bummler bei der großen Rundfahrt den Wind um die Nase wehen und genießen die grandiose Aussicht und können noch ein Eis essen oder etwas trinken.
Bitte Schwerbehindertenausweis mitnehmen!

Vorschau: **24.09., 01.10., 19.11., 17.12.**
Zeit: 11.00 bis 17.00 Uhr
Alter: 12 bis ca. 18 Jahre
Kosten: 9,- € für die Fahrt mit dem Maintal-Bummler, 5€ für das Mittagessen, Taschengeld und siehe Seite 6
Begleitung: Susanne Schäckermann, Freie Mitarbeiter*innen der Offenen Hilfen

Samstagstreff für Jugendliche und Erwachsene

Ein- bis zweimal im Monat unternehmen unsere Jugendlichen und Erwachsenen etwas gemeinsam. Auf dem Programm stehen dann die unterschiedlichsten Aktionen. Da ist für jeden etwas dabei!

Termin: **09.07. “Sportboot fahren“**
Den Vormittag verbringen wir im und um das JuZe mit Kicker, Darts, Billard usw. Wer möchte, kann einen Spaziergang in die Stadt machen. Nach dem Mittagessen machen wir uns auf zum Sportboot fahren.

Vorschau: **17.09., 29.10., 05.11., 03.12.**
Zeit: 10.00 bis 16.30 Uhr
Alter: Jugendliche und Erwachsene
Kosten: 5,- € für das Mittagessen und siehe Seite 6
Begleitung: Julia Dormann, Freie Mitarbeiter*innen der Offenen Hilfen

Sportboot fahren in Lohr

Der Sportbootclub Lohr und die Offenen Hilfen laden Menschen mit Behinderung **und Angehörige** auch dieses Jahr wieder herzlich ein, den Main und das Maintal aus einem neuen Blickwinkel zu erleben. Neben der Möglichkeit Boot zu fahren, bietet der Sportbootclub, rund ums Clubheim am Lohrer Hafen, Kaffee und Kuchen an. **Achtung: Auch dieses Jahr steht kein großes Boot zur Verfügung. Deshalb können Rollstuhlfahrer*innen nur bedingt mitfahren.**

Termin: **09.07.22**
Zeit: 14.00 Uhr bis ca. 16.30 Uhr
Alter: Kinder, Jugendliche und Erwachsene
Ort: Sportboothafen an der alten Mainbrücke in Lohr
Begleitung: Melanie Wich und Freie Mitarbeiter*innen der Offenen Hilfen

Kindertag

Unsere Kinder treffen sich ein Mal im Monat zum gemeinsamen Spielen, Bewegen, Musizieren, Basteln, Malen und Spaß haben. Die Kindertage stehen immer unter einem anderen Motto.

Termin: **30.07. “Sommer, Sonne, Wasserspaß“**
Endlich Sommerferien! Wir hoffen auf einen heißen Sommertag! Den Vormittag verbringen wir am Haus der Lebenshilfe und am Nachmittag fahren wir nach Sackenbach. Dort gibt es eine Wassertretanlage und einen schönen Bachlauf. Wie genießen die Sonne, kühlen uns im Wasser ab und lassen uns ein kleines Picknick schmecken.
Bitte Wechselkleidung bzw. Badesachen und Sonnencreme nicht vergessen!

Vorschau: **17.09., 22.10., 12.11., 17.12.**
Zeit: 10.00 bis 16.00 Uhr
Alter: Kinder und Jugendliche
Kosten: 4,- € für Mittagessen und siehe Seite 6
Ort: Haus der Lebenshilfe, Bachstraße 34, 97816 Lohr-Wombach
Begleitung: Manuela Hart und Freie Mitarbeiter*innen der Offenen Hilfen

Einmalige Angebote

Michl Müller

Michl Müller geht mit seinem neuen Programm „Verrückt nach Müller“ auf Tour und macht Halt in Lohr. Das lassen wir uns nicht entgehen! Wer kennt nicht seine herrlich schrägen Lieder? Mitschunkeln und Mitlachen sind vorprogrammiert!
Die Anmeldefrist ist bereits abgelaufen. Es gibt aber eine Nachrückerliste. Fragen Sie gerne nach.

Termin: **Freitag 15.07.2022**
Alter: ab 16 Jahren
Zeit: ab 19.00 bis ca. 23.00 Uhr
Kosten: 31,- € für Sitzplatz und siehe Seite 6
Ort: Stadthalle Lohr
Begleitung: Daniel Heidemann, Freie Mitarbeiter*innen der Offenen Hilfen

Inklusives Sport– und Bewegungsfest in Eisingen

Der St. Josefs Stift Eisingen feiert in diesem Jahr sein 50jähriges Bestehen. Aus diesem Anlass finden zahlreiche interessante Veranstaltungen auf dem Gelände des Stifts statt.
Wir gratulieren herzlich und feiern mit!

Termin: **23.07. „Spiel ohne Grenzen“**
Vor dem Besuch des inklusiven Sport– und Bewegungsfest kehren wir im McDonalds ein. Danach fahren wir zusammen nach Eisingen. Dort wird es ein großes Menschenkicker-Turnier geben, bei denen die Spieler:innen zu menschlichen Tischkickerfiguren werden. An vielen weiteren Stationen können die Besucher*innen gemeinsam in Bewegung kommen. Jung und alt, sportlich oder gemütlich - beim Spiel ohne Grenzen kann jede*r dabei sein. Dort gibt es auch Getränke und Verpflegungsmöglichkeiten.

Zeit: 11.00 bis 17.00 Uhr
Alter: Jugendliche und Erwachsene
Kosten: Taschengeld für Essen und Getränke und siehe Seite 6
Ort: St. Josefs Stift Eisingen
Begleitung: Christine Brähler und Freie Mitarbeiter*innen der Offenen Hilfen

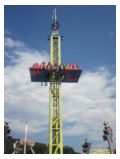

Besuch der Spessartfestwoche Lohr

Lange haben wir darauf gewartet, nun ist es endlich wieder so weit! Die Lohrer Spessartfestwoche ist eröffnet und wir stürzen uns mitten hinein in‘s Getümmel. Bei den vielen Fahrgeschäften und allerlei Ständen gibt es sicher einiges zu entdecken. **Wichtig:** Bitte teilen Sie uns mit, welche Fahrgeschäfte Ihr Sohn/Ihre Tochter/Ihr*e Betreute*r **nicht** fahren darf.

Termin: **30.07.**
Zeit: 15.00 bis 19.00 Uhr
Alter: Jugendliche und Erwachsene
Kosten: Geld für Essen, Getränke und Fahrgeschäfte und siehe Seite 6
Begleitung: Christine Brähler und Freie Mitarbeiter*innen der Offenen Hilfen

Allgemeine Informationen

Stammtisch der Lebenshilfe Main-Spessart und des Elternbeirats der WfbM Gemünden

Seit September 2013 findet im Gasthaus „Zum letzten Hieb“ in Gemünden - Langenprozelten ein Elternstammtisch statt. Eingeladen sind alle Eltern, Angehörige oder Betreuer*innen von Menschen mit Behinderung zum Erfahrungsaustausch, Unterhalten und gemütlichen Beisammensein. Vorgesehen sind die Treffen immer alle zwei Monate am letzten Donnerstag im jeweiligen Monat.
Nächster Termin: s. Tageszeitung

Ansprechpartnerinnen sind:
Hildegard Schäfer, Tel.: 09351-4185
Rita Spahn, Tel.: 09355-1883

Kosten:

A) Betreuungskosten:
Bei Pflegebedürftigkeit erfolgt Abrechnung über die Urlaubs– und Verhinderungspflege = UVP (§39 SGB XI), über die Kurzzeitpflege oder über den Entlastungsbetrag (ehemals Betreuungsleistungen §45 SGB XI) mit der **Pflegekasse** über 16,- € pro Stunde. Das heißt, in diesem Fall entstehen Ihnen **keine** Betreuungskosten. **oder:**

Privatabrechnung (Pflegebedürftigkeit wurde abgelehnt oder alle Leistungen wurden bereits bei den Offenen Hilfen aufgebraucht): 5,50 € für Betreuung pro Stunde und 3,- € Fahrtkostenbeteiligung für Fahrdienst. Bei manchen Aktionen **(z.B. Ferienspaß, Konzerten u.a.)** wird nicht pro Stunde abgerechnet, sondern es **gelten für Sie günstigere Pauschalen** => Fragen Sie bei uns nach!

Teilnehmer*innen aus den **Wohnstätten**: 16,- € pro Stunde. // Bei Begleitung durch Wohnstättenpersonal 0,- €

B) Weitere Kosten je nach Veranstaltung. Zum Beispiel: Kegelbeitrag, Geld für Essen oder Trinken, Eintritt, etc.

WICHTIGER Hinweis bei Abrechnung über die Pflegekasse:
Die Pflegekasse kürzt bei Abrechnung über die UVP das Pflegegeld nicht anteilig, wenn die Dauer der Betreuung unter 8 Stunden liegt. Da die meisten unserer Angebote kürzer als 8 Stunden sind, kommt es bei einer Teilnahme an unseren Angeboten selten zu einer anteiligen Pflegegeldkürzung. Bei Abrechnung über den Entlastungsbetrag (§45 SGB XI) kommt es nicht zu Pflegegeldkürzungen. Wenn Sie Fragen haben, rufen Sie uns an!

Wichtige Informationen

Auszug aus dem coronabezogenen Hygieneschutzkonzept der Offenen Hilfen der Lebenshilfe Main-Spessart e.V. Fachbereich Freizeit Bildung Begegnung
Stand 17.05.2022

Ziel des Hygieneschutzkonzeptes
Unter Einhaltung der unten genannten Hygienemaßnahmen soll das Corona-Ansteckungsrisiko im Rahmen der Inanspruchnahme von Freizeitangeboten bzw. bei der Freiwilligentätigkeit im Dienst minimiert werden.
Trotz aller Schutzmaßnahmen bleibt ein Restrisiko bestehen, besonders für ältere Menschen und Menschen mit Vorerkrankungen. Freie Mitarbeiter*innen und Teilnehmer*innen der Offenen Hilfen entscheiden jeweils selbst, ob sie angesichts dieses Risikos die Offenen Hilfen in Anspruch nehmen bzw. im Dienst als Freie Mitarbeiter*innen tätig werden wollen. Die Teilnahme an einem Gruppenangebot kann nur stattfinden, wenn der Mensch mit Behinderung keine Krankheitssymptome zeigt, die auf eine Corona-Infektion hinweisen können. Diese Anzeichen können laut Robert-Koch-Institut sein: Fieber, Verlust von Geschmacks- / Geruchssinn, Husten, Hals- / Gliederschmerzen, allgemeine Schwäche, Schnupfen, Kurzatmigkeit, Durchfall, Erbrechen, Kopf- und Gliederschmerzen.

Allgemeine Verhaltensregeln zum Infektionsschutz:
- Desinfizieren der Hände an der Tür und/oder regelmäßiges gründliches Händewaschen
- Abstand halten (mind. 1,5 m), kein Körperkontakt wo immer dies möglich ist
- Richtiges Tragen von Mund-Nasen-Schutz bzw. FFP2-Maske
- Nies-Etikette einhalten (in Armbeuge/Taschentuch)
- Vermeiden des Berührens von Augen, Mund, Nase

Wichtiges für Eltern/Betreuer*innen
Auch für Eltern/Betreuer*innen gelten die oben genannten allgemeinen Verhaltensregeln.
Sofern möglich sollen auch die Menschen mit Behinderung mindestens eine Mund-Nasen-Schutz in Innenräumen tragen. Bei Unterschreitung des Mindestabstandes von 1,5m empfehlen wir das Tragen einer FFP2-Maske (notwendige Pflegesituationen, während Autofahrten). Sollte das Tragen einer Maske krankheits- oder behinderungsbedingt nicht möglich sein, bitten wir um vorherige Rücksprache. Der Mund-Nasen-Schutz ist von Eltern/Betreuer*innen zu besorgen. Bestätigt sich 5-6 Tage (durchschnittliche Inkubationszeit laut RKI) nach einer Teilnahme bei einer Freizeitaktion bei den Teilnehmer*innen oder Mitarbeiter*innen eine Covid-19 Erkrankung, sollen die Offenen Hilfen unverzüglich informiert werden sollen, damit die Kontaktkette nachverfolgt werden kann. Zur Erhöhung der Sicherheit für alle Beteiligten bitten wir darum, vor der Aktion freiwillig einen Selbsttest durchzuführen.

Terminübersicht Ferienprogramm 2022

Sommer:

01.08. - 05.08.	Ferienwoche Sommer für Kinder und Jugendliche rund um das Haus der Lebenshilfe
08.08. - 19.08.	Ferienspaß Sommer für Kinder, Jugendliche und Erwachsene
05.09. - 09.09.	Ferienwoche Sommer für Kinder und Jugendliche rund um das Haus der Lebenshilfe

Herbst:

02.11. - 04.11.	Ferienwoche Herbst für Kinder und Jugendliche rund um das Haus der Lebenshilfe

Es gibt wieder Ferienspaß!

Zwei Jahre lang konnten wir unsere Ferienangebote nicht wie gewohnt stattfinden lassen. Damit ist in diesem Jahr Schluss! Vom 08. - 19.08. stellen wir für Jung bis Alt wieder ein tolles Programm zusammen.
Geplant sind unter anderem: ein Ausflug in den Tierpark Bad Mergentheim, der Besuch der Laurenzi-Messe, der Zoo in Frankfurt, Freizeitpark Steinau, Schwimmbad und vieles weiteres mehr!

Wir freuen uns schon drauf und hoffen auch Ihr seid wieder mit dabei! Urlaub nehmen nicht vergessen!

Vorschau

Scherenburgfestspiele „Schneewittchen und die sieben Zwerge“

Auf der Flucht vor ihrer bösen Stiefmutter trifft Schneewittchen hinter den sieben Bergen auf die sieben Zwerge. Sie wird freundlich empfangen und lebt fortan bei ihnen. Mit der Ruhe ist es vorbei als die eitle Stiefmutter sich auf die Suche nach der schönsten Frau im Land macht. Freuen wir uns auf das bekannte Märchen mit zauberhafter Musik.

Termin: **Sonntag, 07.08.2022**
Zeit: 15.00 - 17.00 Uhr
Ort: Scherenburg in Gemünden
Kosten: 6,- € Eintritt und siehe Seite 6
Begleitung: Manuela Hart, Freie MitarbeiterInnen der Offenen Hilfen

„Amigos 50 Jahre Jubiläumstour“

Für alle Fans ein echter Höhepunkt: Die Amigos werden 50 Jahre und kommen nach Würzburg! Das lassen wir uns nicht entgehen. Wir dürfen uns auf eine tolle Show mit den beiden Brüdern freuen. Sie spielen ihre größten Hits wie „Das Feuer der Liebe“ und „Santiago Blue“. Wer dabei sein möchte, sollte sich schnellstmöglich eine Karte sichern.

Termin: **Sonntag, 18.12.2022**
Alter: ab 16 Jahren
Zeit: ab 15.00 bis ca. 18.00 Uhr
Kosten: 39,- € für eine Eintrittskarte für einen Sitzplatz und siehe Seite 6
Ort: Congress Centrum Würzburg
Begleitung: Daniel Heidemann, Freie Mitarbeiter*innen der Offenen Hilfen

Fortbildung - Information

„Verhaltensweisen, die uns herausfordern - mögliche Ursachen, Erscheinungsformen und Umgang mit „auffälligen“ Verhaltensweisen bei Menschen mit und ohne geistiger Behinderung“

mit: **Bettina Röthlein und Barbara Raab vom Leo-Weismantel-Förderzentrum Karlstadt**

In dieser Fortbildung werden Erklärungs- und Handlungsansätze zum Umgang mit herausfordernden Verhalten vorgestellt. Zudem wird das Fetale Alkoholsyndrom (FASD) und Methoden der Unterstützen Kommunikation vorgestellt und in Bezug zum herausfordernden Verhalten gesetzt.

Termin: **Samstag, 29. Juni 2019, 09.30 Uhr bis 14.00 Uhr**
Ort: **Leo-Weismantel-Förderzentrum, Landskronenstraße 7, 97753 Karlstadt**
Anmeldung: bis 01. Juli 2022 telefonisch oder per E-Mail

A N M E L D E F O R M U L A R Juli 2022

Wichtig!!! Bitte **Anmeldung** bei den Offenen Hilfen **direkt**!

Bitte bis spätestens **Mittwoch, 15.06.2022** bei uns anmelden. Anmeldung bitte telefonisch abgeben, faxen, mailen oder zuschicken, **Telefon: 09352 - 604 39 14 // Fax: 09352 - 604 39 20**
E-mail: **fbb@lebenshilfe-msp.de** und www.lebenshilfe-msp.de

Durch die Anmeldung erkläre ich mich mit dem zugrundeliegenden Hygieneschutzkonzept einverstanden.
Hiermit melde ich mich bzw. meine*n Tochter/Sohn/Betreute*n verbindlich an für:

Anmeldung Einzeltermin im Juli		**Anmeldung für Termine bis Jahresende**
O 01.07.	Essen in Karlstadt *„Ristorante da Francesco“*	O
O 02.07.	Teenie-Treff *„Schiff ahoi auf dem Maintalbummler“*	O
O 05.07.	Offener Treff Marktheidenfeld	O
O 08.07.	Kegeln in Gemünden Scherenberghalle	O
O 08.07.	Essen in Marktheidenfeld *„Vegeria“*	O
O 09.07.	Samstagstreff vor dem Sportbootfahren	O
O 09.07.	Sportbootfahren	
O 12.07.	Offener Treff Lohr	O
O 13.07.	Kochen im Haus der Lebenshilfe *„Pizza“*	O
O 15.07.	Essen in Lohr *„Gautam Palace“*	O
O 16.07.	Schwimmen für Jugendliche und Erwachsene im *„Nautiland“*	O
O 19.07.	Offener Treff Marktheidenfeld mit Besuch im *„Mainufer-Biergarten“*	O
O 22.07.	Kegeln in Marktheidenfeld *„Tennisstube“*	O
O 22.07.	Essen in Gemünden *„Signora Sophia“*	O
O 23.07.	Inklusives Sport– und Bewegungsfest im St. Josefs Stift Eisingen	
O 26.07.	Gemeinsamer Offener Treff Lohr *„Grillfeier“*	O
O 29.07.	Disco im Juze MainHaus in Marktheidenfeld	O
O 30.07.	Kindertag *„Sommer, Sonne, Wasserspaß“*	O
O 30.07.	Besuch der Spessartfestwoche Lohr	
O 07.08.	Scherenburgfestspiele *„Schneewittchen und die sieben Zwerge“*	
O 18.12.	Konzert *„Amigos 50 Jahre Jubiläumstour“* im Congress Zentrum Würzburg	

Bitte vermeiden Sie kurzfristige Abmeldungen! Nutzen Sie bitte für Abmeldungen und Mitteilungen unseren Anrufbeantworter, wenn das Büro nicht mehr besetzt sein sollte. Wir hören unseren Anrufbeantworter per Fernabfrage vor jeder Aktion ab - bis ca. 2 Stunden vorher! Bei wiederholtem unentschuldigten Fehlen behalten wir es uns vor, eine Ausfallgebühr in Höhe von 20,- Euro zu berechnen. Herzlichen Dank für Ihr Verständnis!

Name: _____ Krankenkasse: _____

Straße: _____ Ort: _____

Tel.Nr.: _____ Geb.Dat.: _____

Es liegt Pflegebedürftigkeit im Sinne der Pflegekassen vor ☐ **Ja** ☐ **Nein**

Meiner Tochter, meinem Sohn, Betreuten muss bzw. müssen während der Begleitung / der Betreuung durch die Offenen Hilfen ein Medikament/e verabreicht werden. ☐ **Ja**
Medikament, Dosis und Uhrzeit teile ich den Offenen Hilfen mit.

_____
Datum **Unterschrift**

Unsere Angebote werden gefördert von:
- Bayerisches Staatsministerium für Arbeit und Soziales, Familie und Integration
- Bezirk Unterfranken
- Ihren Spenden und
- Eigenmittel der Lebenshilfe Main-Spessart e.V., Lohr