LEBENSHILFE MAIN-SPESSART E.V.

Offene Hilfen

Bachstraße 34, 97816 Lohr-Wombach,
Tel.: 09352 - 604 39 14 // Fax: 09352 - 604 39 20 // E-Mail: fbb@lebenshilfe-msp.de

Freizeit, Bildung, Begegnung Juni 2022

Hallo Leute! Hallo liebe Eltern und Betreuer*innen!

Hier ist unser Juniprogramm. Für Vorschläge, Anregungen oder Ideen zur Programmgestaltung sind wir dankbar und für Kritik immer offen.
Wir nähern uns mit großen Schritten dem Sommer! Am Kindertag backen wir uns leckere Pizzagesichter. In den Pfingstferien haben wir viele schöne Aktionen für die Kinder geplant: In der Ferienwoche unternehmen sie zum Beispiel Ausflüge nach Hohenroth, Esselbach und Marktheidenfeld. Und bei den Ferienspaßterminen steht ein Besuch im Tierpark Sommerhausen und eine Fahrt zum Erlebnispark Steinau auf dem Programm. Die Teenies genießen das Sommerwetter und grillen im Haus der Lebenshilfe. Die Erwachsenen haben wieder viel Spaß beim Samstagstreff und besuchen das Umsonst und Draußen in Würzburg. Auch bei den Offenen Treffs geht‘s nach draußen: Wir gehen Eis essen in der Stadt und zum Stadtstrand in Lohr. Im Juni fahren wir auch zur Sommerfreizeit nach Pruppach.
Ein Hinweis: Mit dem Sommer steigt die **Sonnenbrandgefahr.** Bitte gegebenenfalls an Sonnencreme denken und unsere Mitarbeiter*innen bei der Abholung auf mitgegebene Sonnencreme hinweisen.
Das Freizeitteam hat keine Sonnencreme!

Die Veranstaltungen können natürlich nur unter bestimmten Hygienemaßnahmen stattfinden. Einen Auszug aus dem Hygienekonzept finden Sie auf Seite 6.
Wir bitten um Verständnis, dass für uns die Gesundheit unserer Teilnehmer*innen und Mitarbeiter*innen stets Vorrang hat, so dass wir uns im Zweifel weiterhin vorbehalten, Veranstaltungen abzusagen oder inhaltlich zu ändern. Falls es Fragen z.B. zur Programmgestaltung oder den Zeiten gibt, nehmen Sie bitte Kontakt mit uns auf.

Wir wünschen viel Spaß beim Lesen und vor allem: Viel Spaß bei unseren Aktionen!

Übersicht Juni 2022

03.06. Kegeln Gemünden „*Scherenberghalle*“
04.06. Schwimmen für Jugendliche und Erwachsene „*Nautiland*“
07.06. Ferienspaß Pfingsten „*Tierpark Sommerhausen“*
07.06. Offener Treff Marktheidenfeld „*Eis essen*“
09.06. Ferienspaß Pfingsten „*Erlebnispark Steinau*“
10.06. Disco im *„MainHaus“,* Jugendzentrum in Marktheidenfeld
11.06. Teenie-Treff „*Grillparty im Haus der Lebenshilfe“*
13.06. - 15.06. u. 17.06. Ferienwoche Pfingsten „*Sommer, Sonne, Ausflüge*“ am Haus der Lebenshilfe
14.06. Offener Treff Lohr „*Eis essen*“
17.06. Kegeln in Marktheidenfeld „*Tennisstube*“
17.06. Essen in Lohr „*Italia*“
18.06. Samstagstreff „*Umsonst und Draußen Festival in Würzburg“*
21.06. Offener Treff Marktheidenfeld
22.06. Kochen im Haus der Lebenshilfe „*Burger*“
24.06. Essen in Karlstadt-Laudenbach „*Bei Kosta“*
25.06. Kindertag „*Pizza Pizza*“
25.06. - 02.07. Sommerfreizeit in Pruppach
28.06. Offener Treff Lohr *„Stadtstrand Lohr“*

Viel Spaß sowie beste Laune beim Freizeitprogramm wünschen:
Melanie Wich, Erika Mayer-Schwab, Julia Dormann, Simone Becker, Christine Brähler, Manuela Hart, Susanne Schäckermann, Daniel Heidemann und die Freien Mitarbeiter*innen und Stephan Gleiter.

Unsere regelmäßigen Aktionen

Dienstag:

Offener Treff

Etwa alle zwei Wochen stehen dienstags unsere Offenen Treffs im „Juze“ Lohr und im „MainHaus“ Marktheidenfeld auf dem Programm. Dort treffen sich unsere Teilnehmer*innen, um die Abende bei Gesellschaftsspielen, Tischkicker, Billardspielen, Musik hören usw. verbringen. Es gibt die Möglichkeit, Getränke und Pizza o.ä. zu kaufen. Auch besondere Aktionen wie z.B. ein Spieleturnier oder das Zubereiten von Fruchtcocktails werden angeboten.

Termine: **Lohr: 14.06. Offener Treff „Eis essen“, 28.06. Offener Treff „Stadtstrand Lohr“**
Marktheidenfeld: 07.06. Offener Treff „Eis essen“, 21.06. Offener Treff
Zeit: 18.30 bis 20.30 Uhr
Alter: Jugendliche u. Erwachsene
Kosten: siehe Seite 6
Ort: Jugendzentrum Lohr, Franz-Wilhelm-Schäfer-Weg 1, 97816 Lohr
Jugendzentrum Marktheidenfeld, Lengfurter Straße 26, 97828 Marktheidenfeld
Begleitung: Hauptamtliches Personal, Freie Mitarbeiter*innen der Offenen Hilfen

Mittwoch:

Kochen im Haus der Lebenshilfe in Lohr/Wombach

Einmal im Monat treffen wir uns mittwochs im Haus der Lebenshilfe und kochen zusammen etwas Leckeres. Über Eure Anregungen und auf Eure Wunschrezepte freuen wir uns! Wir wünschen schon mal Guten Appetit - und dann: Spülen und Aufräumen gehören halt auch dazu.

Termin: **22.06. „Burger“**
Zeit: 18.00 Uhr bis 20.30 Uhr
Alter: Jugendliche u. Erwachsene
Kosten: Beteiligung für Kochen: 3,- € und siehe Seite 6
Begleitung: Hauptamtliches Personal, Freie Mitarbeiter*innen der Offenen Hilfen

Donnerstag:

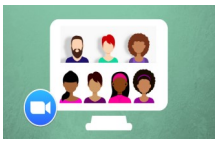

Online-Treffen

Wir treffen uns 14-tägig online per Zoom, um ein bisschen zu plaudern, uns auszutauschen und einfach unsere Freunde zu sehen. Zum Mitmachen benötigt Ihr eine Kamera und ein Mikro. Das Angebot findet in den Wintermonaten statt. Ab April ist das Online-Treffen in der Sommerpause.

Termine: **Sommerpause, wieder ab Herbst 2022**
Zeit: 18.30 Uhr bis 19.30 Uhr
Alter: Jugendliche u. Erwachsene
Kosten: siehe Seite 6
Begleitung: Hauptamtliches Personal, Freie Mitarbeiter*innen der Offenen Hilfen

Unsere Freien Mitarbeiter*innen in Leitung

Einige unserer Kegel-, Essen gehen- und Kochaktionen sowie einzelne andere Termine werden regelmäßig von unseren Freien Mitarbeiter*innen in Leitung übernommen. Im Leitungsteam sind: Sabrina Sendelbach, Karin Twardon-Gottschalk, Miriam Thoma, Birgit Thoma, Lissi Balzar, Stefanie Rumpel und Niklas Engelhardt.

Freitag:

Ausgehen, Freunde treffen, sich was gönnen

Freitagabends besuchen wir verschiedene Lokale in Lohr, Marktheidenfeld, Karlstadt und Gemünden. Bei einem leckeren gemeinsamen Essen ist genügend Zeit zum Unterhalten, Kontakte pflegen, neue Leute kennen lernen.

Termine: **17.06. Essen in Lohr „Italia“**
24.06. Essen in Karlstadt-Laudenbach „Bei Kosta“
Zeit: 18.00 bis 20.00/20.30 Uhr
Alter: Jugendliche u. Erwachsene
Kosten: siehe Seite 6
Begleitung: Hauptamtliches Personal, Freie Mitarbeiter*innen der Offenen Hilfen

Kegeln in Marktheidenfeld und Gemünden

„Gut Holz“! In Marktheidenfeld kegeln wir auf den Bahnen des griechischen Restaurants „Parthenon“ (Tennisstube). Wer möchte, kann dort auch etwas essen. In Gemünden kegeln wir in der Scherenberghalle. Da die Kegelbahn nicht bewirtschaftet wird, bitte Getränke und Verpflegung selbst mitbringen.

Termine: **03.06. Kegeln *„Scherenberghalle“,*** Hofweg 9, 97737 Gemünden am Main
17.06. Kegeln *„Tennisstube“,* Äußerer Ring 74, 97828 Marktheidenfeld
Zeit: 18.00 Uhr bis 20.00/20.30 Uhr
Alter: Jugendliche u. Erwachsene
Kosten: Kegelbeitrag 2,50 € und siehe Seite 6
Begleitung: Hauptamtliches Personal, Freie Mitarbeiter*innen der Offenen Hilfen

Disco „MainHaus“, Jugendzentrum Marktheidenfeld

Bei unseren Disco-Abenden im „MainHaus“ tanzen wir zu buntgemischten aktuellen und älteren Chartsongs, aber natürlich auch zu beliebten Schlagern. Und selbstverständlich erfüllt uns der DJ unsere Liederwünsche! Wer nicht tanzen mag, vertreibt sich die Zeit mit Musikhören, Kickern, geselligem Beisammensitzen und einem Getränk.

Termin: **10.06.**
Zeit: 20.00 Uhr bis 22.00 Uhr
Alter: Ab 16 Jahren
Kosten: Taschengeld für Getränke und siehe Seite 6
Begleitung: Hauptamtliches Personal, Freie Mitarbeiter*innen der Offenen Hilfen

Samstag:

Schwimmen im Nautiland in Würzburg

Die Jugendlichen und Erwachsenen besuchen das Nautiland in Würzburg. Dort sind verschiedene Becken, unter anderem ein warmes Erlebnisbecken sowie ein Sportbecken. Außerdem gibt es Sprungtürme und eine tolle Rutsche mit Lichteffekten. Wir verbringen ein paar schöne Stunden mit Schwimmen, Spielen, Relaxen und Zeit für Unterhaltungen!

Bitte Getränke und Verpflegung selbst mitbringen. Wenn vorhanden, Schwerbehindertenausweis mit Merkzeichen „B“ mitbringen. Eine Kopie ist ausreichend.

Selbstverständlich können auch Nichtschwimmer*innen an den Terminen teilnehmen.

Termin: **04.06.**
Zeit: jeweils 11.00 bis ca. 14.00 Uhr
Alter: Jugendliche, Erwachsene
Kosten: 6 bis 15 Jahre: 6,- €, ab 16 Jahre 8,- € und siehe Seite 6
Begleitung: Hauptamtliches Personal, Freie Mitarbeiter*innen der Offenen Hilfen

Teenie-Treff

Bei den Teenagertreffs steht monatlich eine coole Aktion auf dem Programm. Jugendliche zwischen 12 und 18 Jahren verbringen gemeinsam einen abwechslungsreichen Tag. Ideen und Wünsche werden gerne angenommen!

Termin: **11.06. „Grillparty im Haus der Lebenshilfe“**
Heute zaubern wir uns leckere Salate und grillen im Hof am Haus der Lebenshilfe. Wer danach noch Hunger hat, kann sich an der Feuerschale noch ein paar Marshmallows rösten. Außerdem können wir Tischtennis, Boccia oder Wikingerschach spielen. Und wenn wir Lust haben, schließen wir noch einen Stadtbummel an und essen ein Eis.

Zeit: 11.00 bis 17.00 Uhr
Alter: 12 bis ca. 18 Jahre
Kosten: 4,- € für das Grillen sowie Taschengeld für den Stadtbummel und das Eis und siehe Seite 6
Begleitung: Daniel Heidemann, Freie Mitarbeiter*innen der Offenen Hilfen

Samstagstreff für Jugendliche und Erwachsene

Ein- bis zweimal im Monat unternehmen unsere Jugendlichen und Erwachsenen etwas gemeinsam. Auf dem Programm stehen dann die unterschiedlichsten Aktionen. Da ist für jeden etwas dabei!

Termin: **18.06. „Umsonst und Draußen in Würzburg“**
Heute fahren wir nach Würzburg zum Umsonst & Draußen Festival auf den Mainwiesen. Dort spielen nicht nur sehr viele Bands, sondern es gibt auch drum herum jede Menge zu entdecken. Das Festival kostet keinen Eintritt, aber wir brauchen Taschengeld für Essen und Getränke. Es dürfen leider keine eigenen Getränke auf das Festivalgelände mitgenommen werden. Wer möchte, kann die Zeit auch nutzen, um zwischendurch einen Stadtbummel zu unternehmen.

Zeit: 10.00 bis 16.00 Uhr
Alter: Jugendliche und Erwachsene
Kosten: Taschengeld für Essen und Getränke / Einkauf bei den Verkaufsständen und siehe Seite 6
Begleitung: Susanne Schäckermann, Freie Mitarbeiter*innen der Offenen Hilfen

Kindertag

Unsere Kinder treffen sich ein- bis zwei Mal im Monat zum gemeinsamen Spielen, Bewegen, Musizieren, Basteln, Malen und Spaß haben. Die Kindertage stehen immer unter einem anderen Motto.

Termin: **25.06. „Pizza-Pizza“**
Wer mag sie nicht, das wohl bekannteste italienische Gericht? Ob Salami, Vier-Käse oder klassisch Margherita, jeder hat seinen Lieblingsbelag. Der Klassiker aus Italien steht heute auf dem Programm. Wer möchte, bekommt eine Pizzamassage. Natürlich gibt es zum Mittagessen auch Pizza! Wer kann das lustigste Pizza-Gesicht legen? Im Haus der Lebenshilfe könnt Ihr selbstverständlich alle Spielangebote nutzen.

Zeit: 10.00 bis 16.00 Uhr
Alter: Kinder und Jugendliche
Kosten: 4,- € für Mittagessen und siehe Seite 6
Ort: Haus der Lebenshilfe, Bachstraße 34, 97816 Lohr-Wombach
Begleitung: Christine Brähler und Daniel Heidemann, Freie Mitarbeiter*innen der Offenen Hilfen

Ferienprogramm Pfingsten

Di. 07.06. **Ferienspaß Pfingsten „Tierpark Sommerhausen“**

Wir fahren in den **Tierpark Sommerhausen**, erkunden da Wildschweine, Esel, Ziegen und Co, essen Pommes und Würstchen zu Mittag und erobern den großen **Abenteuer– und Wasserspielplatz**. Taschengeld fürs Mittagessen nicht vergessen! Der Eintritt in den Tierpark ist frei.
Bitte an Wechselkleidung denken!

Do. 09.06. **Ferienspaß Pfingsten „Erlebnispark Steinau“**

Wir fahren in den **Erlebnispark Steinau,** wo wir viel Spaß bei Elektropferdchen, Sommerrodelbahn, Hüpfburgen und Spielplätzen haben werden. Da wir schon vor dem Frühstück losfahren, braucht ihr eine gefüllte Brotdose und Geld fürs Mittagessen. **Achtung: Ende gegen 17.00 Uhr in Lohr!**
Bitte Schwerbehindertenausweis mitbringen.

Alter: Kinder und Jugendliche
Kosten: 14,- € Eintritt Erlebnispark Steinau und Taschengeld für Imbiss und Getränke
Ort: Haus der Lebenshilfe, Bachstraße 34, 97816 Lohr-Wombach
Zeit: 9.00 - 16.00 Uhr
Begleitung: Christine Brähler, Freie Mitarbeiter*innen der Offenen Hilfen

Mo. 13.06. - Mi, 15.06. u. Fr. 17.06. **Ferienwoche „*Sommer, Sonne, Ausflüge*“ am Haus der Lebenshilfe**

Auch in der zweiten Ferienwoche treffen wir uns. Nach der Begrüßung stärken wir uns am Frühstücksbuffet und anschließend machen wir einen Ausflug oder verbringen erst den Vormittag am Lebenshilfe-Haus mit seinen vielen Möglichkeiten - wie Fahrzeuge fahren, Fußball spielen, Tischkicker, puzzeln, Hüpfburg, Tischspiele, malen, Musik hören und vieles mehr.

Montag: Heute fahren wir nach dem gemeinsamen Frühstück nach **Hohenroth**. Dort dürfen wir uns die Fein- und die Teppichweberei anschauen. Außer Teppiche werden dort noch Tischdecken, Kissenbezüge, Geschirrtücher, Schals und vieles mehr hergestellt. Ihr dürft gespannt sein, auf die alte Webkunst. Anschließend können wir uns noch auf dem Spielplatz vergnügen oder die verschiedenen Tiere besuchen. Auf dem Rückweg kehren wir zur Stärkung beim **McDonald‘s** ein, also **Taschengeld nicht vergessen.**

Dienstag Nach dem Frühstück am Haus der Lebenshilfe gehen wir wieder mal ins **Schwimmbad**. Wenn das Wetter richtig sommerlich ist, können wir vielleicht sogar ins Freibad. **Bitte Schwimmsachen einpacken! Vergesst Euer Taschengeld fürs Mittagessen nicht!**

Mittwoch: Erst stärken wir uns am Frühstücksbuffet, dann fahren wir nach Esselbach an die „Weed“. Dort verbringen wir den Tag mit klettern, hüpfen, balancieren, Tischtennis und Boccia spielen. Wenn es heiß ist, können wir uns im Kneipp-Becken und am **Wasserspielplatz** abkühlen. Zur Stärkung haben wir ein Picknick dabei.
Bitte bringt Wechselkleidung mit, es gibt auch einen Wasserlauf und vergesst Euer Taschengeld fürs Mittagessen nicht!

Freitag: Heute machen wir Marktheidenfeld unsicher. Nach dem gemeinsamen Frühstück fahren wir zum **Waldwichtelweg** und erkunden die Stationen. Zur Mittagszeit stärken wir uns im Biergarten am Main und lassen es uns auf dem Mehrgenerationenspielplatz gut gehen.
Bitte bringt Wechselkleidung mit, es gibt auch einen Wasserlauf und vergesst Euer Taschengeld fürs Mittagessen nicht!

An allen Tagen bitte an wetterentsprechende Kleidung, Sonnenschutz und Getränkeflasche (die wir gerne immer wieder auffüllen) denken!

Alter: Kinder und Jugendliche
Kosten: 2,- € für Frühstück und Bastelmaterial, 3,- € fürs Schwimmbad, Geld für Imbiss und Getränke und siehe Seite 6
Zeit: 9.00 - 16.00 Uhr
Begleitung: Manuela Hart, Freie Mitarbeiter*innen der Offenen Hilfen

Kosten:

A) Betreuungskosten:

Bei Pflegebedürftigkeit erfolgt Abrechnung über die Urlaubs– und Verhinderungspflege = UVP (§39 SGB XI), über die Kurzzeitpflege oder über den Entlastungsbetrag (ehemals Betreuungsleistungen §45 SGB XI) mit der **Pflegekasse** über 16,- € pro Stunde. Das heißt, in diesem Fall entstehen Ihnen **keine** Betreuungskosten. **oder:**

Privatabrechnung (Pflegebedürftigkeit wurde abgelehnt oder alle Leistungen wurden bereits bei den Offenen Hilfen aufgebraucht): 5,50 € für Betreuung pro Stunde und 3,- € Fahrtkostenbeteiligung für Fahrdienst. Bei manchen Aktionen **(z.B. Ferienspaß, Konzerten u.a.)** wird nicht pro Stunde abgerechnet, sondern es **gelten für Sie günstigere Pauschalen** => Fragen Sie bei uns nach!

Teilnehmer*innen aus den **Wohnstätten**: 16,- € pro Stunde. // Bei Begleitung durch Wohnstättenpersonal 0,- €

B) Weitere Kosten je nach Veranstaltung. Zum Beispiel: Kegelbeitrag, Geld für Essen oder Trinken, Eintritt, etc.

WICHTIGER Hinweis bei Abrechnung über die Pflegekasse:

Die Pflegekasse kürzt bei Abrechnung über die UVP das Pflegegeld nicht anteilig, wenn die Dauer der Betreuung unter 8 Stunden liegt. Da die meisten unserer Angebote kürzer als 8 Stunden sind, kommt es bei einer Teilnahme an unseren Angeboten selten zu einer anteiligen Pflegegeldkürzung. Bei Abrechnung über den Entlastungsbetrag (§45 SGB XI) kommt es nicht zu Pflegegeldkürzungen. Wenn Sie Fragen haben, rufen Sie uns an!

Wichtige Informationen

Auszug aus dem coronabezogenen Hygieneschutzkonzept der Offenen Hilfen der Lebenshilfe Main-Spessart e.V. Fachbereich Freizeit Bildung Begegnung / Stand April 2022

Ziel des Hygieneschutzkonzeptes

Unter Einhaltung der unten genannten Hygienemaßnahmen soll das Corona-Ansteckungsrisiko im Rahmen der Inanspruchnahme von Freizeitangeboten bzw. bei der Freiwilligentätigkeit im Dienst minimiert werden.
Trotz aller Schutzmaßnahmen bleibt ein Restrisiko bestehen, besonders für ältere Menschen und Menschen mit Vorerkrankungen. Freie Mitarbeiter*innen und Teilnehmer*innen der Offenen Hilfen entscheiden jeweils selbst, ob sie angesichts dieses Risikos die Offenen Hilfen in Anspruch nehmen bzw. im Dienst als Freie Mitarbeiter*innen tätig werden wollen. Die Teilnahme an einem Gruppenangebot kann nur stattfinden, wenn der Mensch mit Behinderung keine Krankheitssymptome zeigt, die auf eine Corona-Infektion hinweisen können. Diese Anzeichen können laut Robert-Koch-Institut sein: Fieber, Verlust von Geschmacks- / Geruchssinn, Husten, Hals- / Gliederschmerzen, allgemeine Schwäche, Schnupfen, Kurzatmigkeit, Durchfall, Erbrechen, Kopf- und Gliederschmerzen.

Allgemeine Verhaltensregeln zum Infektionsschutz:

- Desinfizieren der Hände an der Tür und/oder regelmäßiges gründliches Händewaschen
- Abstand halten (mind. 1,5 m), kein Körperkontakt wo immer dies möglich ist
- Richtiges Tragen von Mund-Nasen-Schutz bzw. FFP2-Maske
- Nies-Etikette einhalten (in Armbeuge/Taschentuch)
- Vermeiden des Berührens von Augen, Mund, Nase

Wichtiges für Eltern/Betreuer*innen

Auch für Eltern/Betreuer*innen gelten die unter Punkt 1. genannten allgemeinen Verhaltensregeln.
Bei Treffpunkten oder Abholungen sollen die Eltern/Betreuer*innen zum Auto/Dienstfahrzeug Abstand halten und das Gebäude nicht betreten. Die Teilnehmer*innen werden am Haupteingang von den Mitarbeiter*innen in Empfang genommen. Sofern möglich sollen auch die Menschen mit Behinderung mindestens eine Mund-Nasen-Schutz tragen. Bei Unterschreitung des Mindestabstandes von 1,5m empfehlen wir das Tragen einer FFP2-Maske (notwendige Pflegesituationen, während Autofahrten). Sollte das Tragen einer Maske krankheits- oder behinderungsbedingt nicht möglich sein, bitten wir um vorherige Rücksprache. Der Mund-Nasen-Schutz ist von Eltern/Betreuer*innen zu besorgen. Bestätigt sich 5-6 Tage (durchschnittliche Inkubationszeit laut RKI) nach einer Teilnahme bei einer Freizeitaktion bei den Teilnehmer*innen oder Mitarbeiter*innen eine Covid-19 Erkrankung, sollen die Offenen Hilfen unverzüglich informiert werden sollen, damit die Kontaktkette nachverfolgt werden kann. Zur Erhöhung der Sicherheit für alle Beteiligten bitten wir darum, vor der Aktion freiwillig einen Selbsttest durchzuführen.

Terminübersicht Ferienprogramm 2022

Sommer:

01.08. - 05.08.	Ferienwoche Sommer für Kinder und Jugendliche rund um das Haus der Lebenshilfe
08.08. - 19.08.	Ferienspaß Sommer für Kinder, Jugendliche und Erwachsene
05.09. - 09.09.	Ferienwoche Sommer für Kinder und Jugendliche rund um das Haus der Lebenshilfe

Herbst:

02.11. - 04.11.	Ferienwoche Herbst für Kinder und Jugendliche rund um das Haus der Lebenshilfe

ALLTAGSHELDEN GESUCHT!

Lebenshilfe
Main-Spessart e.V.

Ehrenamtliche für die Betreuung, Freizeitgestaltung und Pflege von Menschen mit Behinderung und chronisch Kranken im Landkreis Main-Spessart gesucht.

A N M E L D E F O R M U L A R Juni 2022

Wichtig!!! Bitte **Anmeldung** bei den Offenen Hilfen **direkt**!

Bitte bis spätestens **Dienstag, den 17.05.2022** bei uns anmelden. Anmeldung bitte telefonisch abgeben, faxen, mailen oder zuschicken, **Telefon: 09352 - 604 39 14 // Fax: 09352 - 604 39 20**
E-mail: **fbb@lebenshilfe-msp.de** und www.lebenshilfe-msp.de

Durch die Anmeldung erkläre ich mich mit dem zugrundeliegenden Hygieneschutzkonzept einverstanden.

Hiermit melde ich mich bzw. meine*n Tochter/Sohn/Betreute*n verbindlich an für:

O 03.06. Kegeln Gemünden „*Scherenberghalle*“
O 04.06. Schwimmen für Jugendliche und Erwachsene „*Nautiland*“
O 07.06. Ferienspaß Pfingsten „*Tierpark Sommerhausen*“
O 07.06. Offener Treff Marktheidenfeld *„Eis essen“*
O 09.06. Ferienspaß Pfingsten „*Erlebnispark Steinau*“
O 10.06. Disco im *„MainHaus“,* Jugendzentrum in Marktheidenfeld
O 11.06. Teenie-Treff „*Grillparty im Haus der Lebenshilfe“*
O 13.06. - 17.06. Ferienwoche Pfingsten am Haus der Lebenshilfe
O *Montag* O *Dienstag* O *Mittwoch* O *Freitag*
O 14.06. Offener Treff Lohr „*Eis essen*“
O 17.06. Kegeln in Marktheidenfeld „*Tennisstube*“
O 17.06. Essen in Lohr *„Italia“*
O 18.06. Samstagstreff „*Umsonst und Draußen Würzburg*“
O 21.06. Offener Treff Marktheidenfeld
O 22.06. Kochen im Haus der Lebenshilfe „*Burger*“
O 24.06. Essen in Karlstadt-Laudenbach „*Bei Kosta*“
O 25.06. Kindertag „*Pizza Pizza*“
O 28.06. Offener Treff Lohr „*Stadtstrand Lohr*“

Bitte vermeiden Sie kurzfristige Abmeldungen! Nutzen Sie bitte für Abmeldungen und Mitteilungen unseren Anrufbeantworter, wenn das Büro nicht mehr besetzt sein sollte. Wir hören unseren Anrufbeantworter per Fernabfrage vor jeder Aktion ab - bis ca. 2 Stunden vorher! Bei wiederholtem unentschuldigten Fehlen behalten wir es uns vor, eine Ausfallgebühr in Höhe von 20,- Euro zu berechnen. Herzlichen Dank für Ihr Verständnis!

Name: _____ Krankenkasse: _____

Straße: _____ Ort: _____

Tel.Nr.: _____ Geb.Dat.: _____

Es liegt Pflegebedürftigkeit im Sinne der Pflegekassen vor ☐ **Ja** ☐ **Nein**

Meiner Tochter, meinem Sohn, Betreuten muss bzw. müssen während der Begleitung / der Betreuung durch die Offenen Hilfen ein Medikament/e verabreicht werden. ☐ **Ja**
Medikament, Dosis und Uhrzeit teile ich den Offenen Hilfen mit.

_____
Datum **Unterschrift**

Unsere Angebote werden gefördert von:
- Bayerisches Staatsministerium für Arbeit und Soziales, Familie und Integration
- Bezirk Unterfranken
- Ihren Spenden und
- Eigenmittel der Lebenshilfe Main-Spessart e.V., Lohr