LEBENSHILFE MAIN-SPESSART E.V.

Offene Hilfen

Bachstraße 34, 97816 Lohr-Wombach,
Tel.: 09352 - 604 39 14 // Fax: 09352 - 604 39 20 // E-Mail: fbb@lebenshilfe-msp.de

Freizeit, Bildung, Begegnung Oktober 2022

Hallo Leute! Hallo liebe Eltern und Betreuer*innen!

Hier ist unser Oktoberprogramm. Für Vorschläge, Anregungen oder Ideen zur Programmgestaltung sind wir dankbar und für Kritik immer offen.
Im Oktober machen wir die Städte in der Umgebung unsicher. Nach Aschaffenburg geht's mit dem Zug und in Würzburg vergnügen wir uns auf der Bowlingbahn. Außerdem haben wir im Oktober unsere letzten Wochenendfreizeit für dieses Jahr geplant. Wir freuen uns auf ein schönes Wochenende mit Euch! Auch unser Online-Treff per Zoom startet wieder ab Oktober! Da das Nautiland eventuell geschlossen ist, probieren wir die Therme Solymar in Bad Mergentheim aus. Für die Kinder gibt's beim Kindertag und in den Herbstferien ein abwechslungsreiches Angebot mit tollen Ausflügen.

Neu: Um die Organisation der Freizeitangebote zu erleichtern, ist es ab sofort möglich, sich fest für die regelmäßigen Gruppenangebote anzumelden. Ihr seid dann für dieses Angebot fest eingeplant und erhaltet von uns monatlich den Anruf mit Eurer Abholzeit.

Die Veranstaltungen können weiterhin nur unter bestimmten Hygienemaßnahmen stattfinden. Einen Auszug aus dem Hygienekonzept finden Sie auf Seite 6.
Wir wünschen viel Spaß beim Lesen und vor allem: Viel Spaß bei unseren Aktionen!

Übersicht Oktober 2022

01.10. Teenie-Treff *„Stadtbummel und Bowling in Würzburg"*
07.10. Kegeln in der Scherenberghalle Gemünden
07.10. Essen in Marktheidenfeld *„Pomodorino"*
08.10. Schwimmen für Jugendliche und Erwachsene im *„Solymar Bad Mergentheim"*
11.10. Offener Treff Lohr „*Mc Donald's*"
12.10. Kochen im Haus der Lebenshilfe *„Spaghetti Bolognese und Salat"*
14.10. Essen in Gemünden „*Al Leone*"
14.10. - 16.10. Wochenendfreizeit in Oberelsbach
18.10. Offener Treff Marktheidenfeld „*Stadtbummel*"
20.10. **Wieder da:** Online-Treffen
21.10. Kegeln in Marktheidenfeld *„Tennisstube"*
21.10. Essen in Lohr *„Italia"*
22.10. Kindertag *„Halloween-Party"*
28.10. Disco im JuZe Mainhaus in Marktheidenfeld
29.10. Samstagstreff *„Mit dem Zug nach Aschaffenburg"*
31.10. Ferienspaß Herbst *„Herbstliche Bastelwerkstatt"*
02.11. Ferienspaß Herbst *„Spielen in der Turnhalle"*
03.11. Ferienspaß Herbst *„Kinobesuch in Marktheidenfeld"*
04.11. Ferienspaß Herbst *„Tierpark Sommerhausen"*

Vorschau

26.11. Weihnachtsmarkt in Würzburg
18.12. Konzert *„Amigos Jubiläumstour"* in Würzburg - **Freie Plätze vorhanden**

Viel Spaß sowie beste Laune beim Freizeitprogramm wünschen:
Melanie Wich, Erika Mayer-Schwab, Julia Dormann, Simone Becker, Christine Brähler, Manuela Hart, Susanne Schäckermann, Daniel Heidemann und die Freien Mitarbeiter*innen und Stephan Gleiter.

Unsere regelmäßigen Aktionen

Dienstag:

Offener Treff

Etwa alle zwei Wochen stehen dienstags unsere Offenen Treffs im „Juze“ Lohr und im „MainHaus“ Marktheidenfeld auf dem Programm. Dort treffen sich unsere Teilnehmer*innen, um die Abende bei Gesellschaftsspielen, Tischkicker, Billardspielen, Musik hören usw. zu verbringen. Es gibt die Möglichkeit, Getränke und Pizza o.ä. zu kaufen. Auch besondere Aktionen wie z.B. ein Spieleturnier oder das Zubereiten von Fruchtcocktails werden angeboten.

Termine: **Lohr: Offener Treff am 11.10. „Mc Donald‘s“** **22.11. / 06.12.**

Marktheidenfeld: 18.10. „Stadtbummel“ **15.11. / 13.12.**

Zeit: 18.30 bis 20.30 Uhr
Alter: Jugendliche u. Erwachsene
Kosten: siehe Seite 6
Ort: Jugendzentrum Lohr, Franz-Wilhelm-Schäfer-Weg 1, 97816 Lohr
Jugendzentrum Marktheidenfeld, Lengfurter Straße 26, 97828 Marktheidenfeld
Begleitung: Hauptamtliches Personal, Freie Mitarbeiter*innen der Offenen Hilfen

Mittwoch:

Kochen im Haus der Lebenshilfe in Lohr/Wombach

Einmal im Monat treffen wir uns mittwochs im Haus der Lebenshilfe und kochen zusammen etwas Leckeres. Über Eure Anregungen und auf Eure Wunschrezepte freuen wir uns! Wir wünschen schon mal Guten Appetit - und dann: Spülen und Aufräumen gehören halt auch dazu.

Termin: **12.10. „Spaghetti Bolognese und Salat“** **16.11. / 07.12.**

Zeit: 18.00 Uhr bis 20.30 Uhr
Alter: Jugendliche u. Erwachsene
Kosten: Beteiligung für Kochen: 4,- € und siehe Seite 6
Begleitung: Hauptamtliches Personal, Freie Mitarbeiter*innen der Offenen Hilfen

Donnerstag:

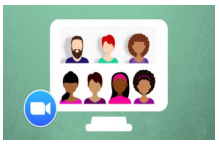

Online-Treffen

Wir treffen uns einmal monatlich online per Zoom, um ein bisschen zu plaudern, uns auszutauschen und einfach unsere Freunde zu sehen. Zum Mitmachen benötigt Ihr eine Kamera und ein Mikro.

Termine: **20.10.** **10.11. / 01.12.**
Zeit: 18.30 Uhr bis 19.30 Uhr
Alter: Jugendliche u. Erwachsene
Kosten: siehe Seite 6
Begleitung: Hauptamtliches Personal, Freie Mitarbeiter*innen der Offenen Hilfen

Freitag:

Disco „MainHaus“, Jugendzentrum Marktheidenfeld

Bei unseren Disco-Abenden im „MainHaus“ tanzen wir zu buntgemischten aktuellen und älteren Chartsongs, aber natürlich auch zu beliebten Schlagern. Und selbstverständlich erfüllt uns der DJ unsere Liederwünsche! Wer nicht tanzen mag, vertreibt sich die Zeit mit Musikhören, Kickern, geselligem Beisammensitzen und einem Getränk.

Termin: **28.10.** **02.12.**
Zeit: 20.00 Uhr bis 22.00 Uhr
Alter: Ab 16 Jahren
Kosten: Taschengeld für Getränke und siehe Seite 6
Begleitung: Hauptamtliches Personal, Freie Mitarbeiter*innen der Offenen Hilfen

Ausgehen, Freunde treffen, sich was gönnen

Freitagabends besuchen wir verschiedene Lokale in Lohr, Marktheidenfeld, Karlstadt und Gemünden. Bei einem leckeren gemeinsamen Essen ist genügend Zeit zum Unterhalten, Kontakte pflegen, neue Leute kennen lernen.

Termine:
Marktheidenfeld: 07.10. „Pomodorino“ 09.12.
Lohr: 21.10. „Italia“ 18.11.
Gemünden: 14.10. „Al Leone“ 25.11. / 16.12.
Karlstadt: kein Termin im Oktober 04.11.

Zeit: 18.00 bis 20.00/20.30 Uhr
Alter: Jugendliche u. Erwachsene
Kosten: siehe Seite 6
Begleitung: Hauptamtliches Personal, Freie Mitarbeiter*innen der Offenen Hilfen

Kegeln in Marktheidenfeld und Gemünden

„Gut Holz“! In Marktheidenfeld kegeln wir auf den Bahnen des griechischen Restaurants „Parthenon“ (Tennisstube). Wer möchte, kann dort auch etwas essen. In Gemünden kegeln wir in der Scherenberghalle. Da die Kegelbahn nicht bewirtschaftet wird, bitte Getränke und Verpflegung selbst mitbringen.

Termine:
Gemünden *„Scherenberghalle“*: 07.10. 11.11. / 09.12.
Marktheidenfeld *„Tennisstube“*: 21.10. 25.11. / 16.12.

Zeit: 18.00 Uhr bis 20.00/20.30 Uhr
Alter: Jugendliche u. Erwachsene
Kosten: Kegelbeitrag 2,50 € und siehe Seite 6
Ort: Hofweg 9, 97737 Gemünden am Main
Äußerer Ring 74, 97828 Marktheidenfeld
Begleitung: Hauptamtliches Personal, Freie Mitarbeiter*innen der Offenen Hilfen

Samstag:

Schwimmen im Solymar Bad Mergentheim

Die Jugendlichen und Erwachsenen besuchen das Solymar in Bad Mergentheim. Dort können wir in 6 verschiedenen Thermalbecken entspannen. Für Schwimmer*innen gibt es ein großes Sportbecken und für Rutschenfans gibt es zwei große Rutschen.
Wenn vorhanden, Schwerbehindertenausweis mit Merkzeichen „B“ mitbringen. Eine Kopie ist ausreichend.
Selbstverständlich können auch Nichtschwimmer*innen an den Terminen teilnehmen.

Termin: **08.10. 12.11. / 10.12.**
Zeit: jeweils 10.00 bis ca. 16.00 Uhr
Alter: Jugendliche, Erwachsene
Kosten: 23,- € für Therme inkl. Sport– und Familienbad, Taschengeld für Verpflegung und siehe Seite 6
Begleitung: Hauptamtliches Personal, Freie Mitarbeiter*innen der Offenen Hilfen

Kindertag

Unsere Kinder treffen sich ein Mal im Monat zum gemeinsamen Spielen, Bewegen, Musizieren, Basteln, Malen und Spaß haben. Die Kindertage stehen immer unter einem anderen Motto.

Termin: **22.10. „Halloween-Party“**
Süßes, sonst gibt’s Saures! Wir feiern zusammen eine Halloween-Party mit Musik, Tanz und Gesang. Wer möchte, kann Fensterdeko für zu Hause basteln. Außerdem wird es einen schaurigen Hexenkessel geben… Ihr dürft gespannt sein! Wer möchte, kann natürlich mit Verkleidung kommen!

Vorschau: **12.11. / 17.12.**
Zeit: 10.00 bis 16.00 Uhr
Alter: Kinder und Jugendliche
Kosten: 5,- € für Mittagessen und siehe Seite 6
Ort: Haus der Lebenshilfe, Bachstraße 34, 97816 Lohr-Wombach
Begleitung: Susanne Schäckermann und Freie Mitarbeiter*innen der Offenen Hilfen

Teenie-Treff

Bei den Teenagertreffs steht monatlich eine coole Aktion auf dem Programm. Jugendliche zwischen 12 und ca. 18 Jahren verbringen gemeinsam einen abwechslungsreichen Tag. Ideen und Wünsche werden gerne angenommen!

Termin: **01.10. „Stadtbummel und Bowling in Würzburg“**
Nach einem Stadtbummel und gemütlichem Mittagessen in Würzburg machen wir die Bowlingbahnen in Würzburg unsicher. Dort gibt es tolle moderne Bahnen und ein Restaurant, in dem wir leckere Snacks und erfrischende Getränke genießen können. Daneben gibt es auch noch Tischkicker, Darts und andere Spiele.

Vorschau: **19.11. / 17.12.**
Zeit: 11.00 bis 17.00 Uhr
Alter: 12 bis ca. 18 Jahre
Kosten: Taschengeld für das Mittagessen, ca. 12,- € für das Bowling und siehe Seite 6
Begleitung: Christine Brähler, Freie Mitarbeiter*innen der Offenen Hilfen

Samstagstreff für Jugendliche und Erwachsene

Ein- bis zweimal im Monat unternehmen unsere Jugendlichen und Erwachsenen etwas gemeinsam. Auf dem Programm stehen dann die unterschiedlichsten Aktionen. Da ist für jeden etwas dabei!

Termin: **29.10. „Mit dem Zug nach Aschaffenburg“**
Heute fahren wir mit dem Zug von Lohr nach Aschaffenburg. Vom Bahnhof sind es nur ein paar Minuten in die Stadt, wo wir in Ruhe bummeln können. Bei schlechtem Wetter bietet die City-Galerie viele Möglichkeiten, sich umzusehen.

Vorschau: **05.11. / 03.12.**
Zeit: 11.00 bis 17.00 Uhr
Alter: Jugendliche und Erwachsene
Kosten: Taschengeld für Mittagessen, ca 14,- € Zugfahrt, Schwerbehindertenausweis mit Wertmarke kostenlos und siehe Seite 6
Begleitung: Daniel Heidemann und Freie Mitarbeiter*innen der Offenen Hilfen

Ferienprogramm Herbstferien

Mo. 31.10. Ferienspaß Herbst „Herbstliche Bastelwerkstatt“

Der Herbst ist da mit all seinen bunten Farben. Wir wollen heute kreativ werden und mit verschiedenen Materialien basteln und malen. Mal sehen, was wir draußen und in unseren Schatzkisten so finden, das wir verwenden können. Da werden bestimmt eine Menge Kunstwerke entstehen. Wer nicht basteln mag, kann natürlich die vielen Spielangebote in und um das Haus der Lebenshilfe nutzen.

Alter: Kinder und Jugendliche
Kosten: 5,- € für Mittagessen und Bastelmaterialien
Ort: Haus der Lebenshilfe, Bachstraße 34, 97816 Lohr-Wombach
Zeit: 9.00 - 16.00 Uhr
Begleitung: Christine Brähler, Freie Mitarbeiter*innen der Offenen Hilfen

Mi. 02.11. Ferienspaß Herbst „Spielen in der Turnhalle“

Heute wollen wir aktiv sein. Wir nutzen heute alle Spielmöglichkeiten am Haus der Lebenshilfe. Vielleicht ist das Wetter schön genug, dass wir auf einen tollen Spielplatz gehen können. Als Alternative bei Regen können wir die Turnhalle der Grundschule Wombach für Bewegungsspiele nutzen.

Alter: Kinder und Jugendliche
Kosten: 5,- € für Mittagessen und Bastelmaterialien
Ort: Haus der Lebenshilfe, Bachstraße 34, 97816 Lohr-Wombach
Zeit: 9.00 - 16.00 Uhr
Begleitung: Christine Brähler, Freie Mitarbeiter*innen der Offenen Hilfen

Do. 03.11. Ferienspaß Herbst „Kinobesuch in Marktheidenfeld“

Am Vormittag haben wir Zeit die vielen Angebote am Haus der Lebenshilfe zu nutzen: Fahrzeuge, Puzzles, Hüpfburg und viele weitere Spielmöglichkeiten warten darauf entdeckt zu werden. Nach dem Mittagessen fahren wir nach **Marktheidenfeld** und gehen ins **Kino**. Bei einer Tüte Popcorn genießen wir einen Überraschungsfilm.

Alter: Kinder und Jugendliche
Kosten: 5,- € für Mittagessen, 5,- € Eintritt fürs Kino und Taschengeld für Essen und Getränke
Ort: Haus der Lebenshilfe, Bachstraße 34, 97816 Lohr-Wombach
Zeit: 9.00 - 16.00 Uhr
Begleitung: Julia Dormann, Freie Mitarbeiter*innen der Offenen Hilfen

Fr. 04.11. Ferienspaß Herbst „Tierpark Sommerhausen“

Wir fahren in den **Tierpark Sommerhausen**, erkunden da Wildschweine, Esel, Ziegen und Co, essen Pommes und Würstchen zu Mittag und erobern den großen **Abenteuer– und Wasserspielplatz**. Taschengeld fürs Mittagessen nicht vergessen! Der Eintritt in den Tierpark ist frei. **Bitte an Wechselkleidung denken!** Bei Schlechtwetter verbleiben wir am Haus der Lebenshilfe und verbringen dort einen schönen Tag.

Alter: Kinder und Jugendliche
Kosten: Taschengeld für Mittagessen und Getränke und siehe Seite 6
Ort: Haus der Lebenshilfe, Bachstraße 34, 97816 Lohr-Wombach
Zeit: 9.00 - 16.00 Uhr
Begleitung: Christine Brähler, Freie Mitarbeiter*innen der Offenen Hilfen

Vorschau

Weihnachtsmarkt in Würzburg

Damit Ihr Euch orientieren könnt, was Würzburg vorweihnachtlich zu bieten hat, besuchen wir den Weihnachtsmarkt in der Unterfranken-Metropole. Vielleicht entdeckt Ihr ja das eine oder andere Weihnachtsgeschenk. Nach dem Mittagessen und einem Marktbummel wärmen wir uns in einem Café auf und lassen den Nachmittag ausklingen.

Termin: **Samstag, 26.11.2022**
Alter: Jugendliche und Erwachsene
Kosten: Taschengeld für Mittagessen und Getränke und siehe Seite 6
Zeit: 9.00 - 16.00 Uhr
Begleitung: Julia Dormann, Daniel Heidemann,
Freie Mitarbeiter*innen der Offenen Hilfen

„Amigos 50 Jahre Jubiläumstour“

Für alle Fans ein echter Höhepunkt: Die Amigos werden 50 Jahre und kommen nach Würzburg! Das lassen wir uns nicht entgehen. Wir dürfen uns auf eine tolle Show mit den beiden Brüdern freuen. Sie spielen ihre größten Hits wie „Das Feuer der Liebe“ und „Santiago Blue“. Wer dabei sein möchte, sollte sich schnellstmöglich eine Karte sichern.

Termin: **Sonntag, 18.12.2022**
Alter: ab 16 Jahren
Zeit: ab 15.00 bis ca. 18.00 Uhr
Kosten: 39,- € für eine Eintrittskarte für einen Sitzplatz und siehe Seite 6
Ort: Congress Centrum Würzburg
Begleitung: Daniel Heidemann, Freie Mitarbeiter*innen der Offenen Hilfen

Kosten:

A) Betreuungskosten:
Bei Pflegebedürftigkeit erfolgt Abrechnung über die Urlaubs– und Verhinderungspflege = UVP (§39 SGB XI), über die Kurzzeitpflege oder über den Entlastungsbetrag (ehemals Betreuungsleistungen §45 SGB XI) mit der **Pflegekasse** über 16,- € pro Stunde. Das heißt, in diesem Fall entstehen Ihnen **keine** Betreuungskosten. **oder:**

Privatabrechnung (Pflegebedürftigkeit wurde abgelehnt oder alle Leistungen wurden bereits bei den Offenen Hilfen aufgebraucht): 5,50 € für Betreuung pro Stunde und 3,- € Fahrtkostenbeteiligung für Fahrdienst. Bei manchen Aktionen **(z.B. Ferienspaß, Konzerten u.a.)** wird nicht pro Stunde abgerechnet, sondern es **gelten für Sie günstigere Pauschalen** => Fragen Sie bei uns nach!

Teilnehmer*innen aus den **Wohnstätten**: 16,- € pro Stunde. // Bei Begleitung durch Wohnstättenpersonal 0,- €

B) Weitere Kosten je nach Veranstaltung. Zum Beispiel: Kegelbeitrag, Geld für Essen oder Trinken, Eintritt, etc.

WICHTIGER Hinweis bei Abrechnung über die Pflegekasse:
Die Pflegekasse kürzt bei Abrechnung über die UVP das Pflegegeld nicht anteilig, wenn die Dauer der Betreuung unter 8 Stunden liegt. Da die meisten unserer Angebote kürzer als 8 Stunden sind, kommt es bei einer Teilnahme an unseren Angeboten selten zu einer anteiligen Pflegegeldkürzung. Bei Abrechnung über den Entlastungsbetrag (§45 SGB XI) kommt es nicht zu Pflegegeldkürzungen. Wenn Sie Fragen haben, rufen Sie uns an!

Wichtige Informationen

Auszug aus dem coronabezogenen Hygieneschutzkonzept der Offenen Hilfen der Lebenshilfe Main-Spessart e.V. Fachbereich Freizeit Bildung Begegnung
Stand 17.05.2022

Ziel des Hygieneschutzkonzeptes
Unter Einhaltung der unten genannten Hygienemaßnahmen soll das Corona-Ansteckungsrisiko im Rahmen der Inanspruchnahme von Freizeitangeboten bzw. bei der Freiwilligentätigkeit im Dienst minimiert werden.
Trotz aller Schutzmaßnahmen bleibt ein Restrisiko bestehen, besonders für ältere Menschen und Menschen mit Vorerkrankungen. Freie Mitarbeiter*innen und Teilnehmer*innen der Offenen Hilfen entscheiden jeweils selbst, ob sie angesichts dieses Risikos die Offenen Hilfen in Anspruch nehmen bzw. im Dienst als Freie Mitarbeiter*innen tätig werden wollen. Die Teilnahme an einem Gruppenangebot kann nur stattfinden, wenn der Mensch mit Behinderung keine Krankheitssymptome zeigt, die auf eine Corona-Infektion hinweisen können. Diese Anzeichen können laut Robert-Koch-Institut sein: Fieber, Verlust von Geschmacks- / Geruchssinn, Husten, Hals- / Gliederschmerzen, allgemeine Schwäche, Schnupfen, Kurzatmigkeit, Durchfall, Erbrechen, Kopf- und Gliederschmerzen.

Allgemeine Verhaltensregeln zum Infektionsschutz:
- Desinfizieren der Hände an der Tür und/oder regelmäßiges gründliches Händewaschen
- Abstand halten (mind. 1,5 m), kein Körperkontakt wo immer dies möglich ist
- Richtiges Tragen von Mund-Nasen-Schutz bzw. FFP2-Maske
- Nies-Etikette einhalten (in Armbeuge/Taschentuch)
- Vermeiden des Berührens von Augen, Mund, Nase

Wichtiges für Eltern/Betreuer*innen
Auch für Eltern/Betreuer*innen gelten die oben genannten allgemeinen Verhaltensregeln.
Sofern möglich sollen auch die Menschen mit Behinderung mindestens eine Mund-Nasen-Schutz in Innenräumen tragen. Bei Unterschreitung des Mindestabstandes von 1,5m empfehlen wir das Tragen einer FFP2-Maske (notwendige Pflegesituationen, während Autofahrten). Sollte das Tragen einer Maske krankheits- oder behinderungsbedingt nicht möglich sein, bitten wir um vorherige Rücksprache. Der Mund-Nasen-Schutz ist von Eltern/Betreuer*innen zu besorgen. Bestätigt sich 5-6 Tage (durchschnittliche Inkubationszeit laut RKI) nach einer Teilnahme bei einer Freizeitaktion bei den Teilnehmer*innen oder Mitarbeiter*innen eine Covid-19 Erkrankung, sollen die Offenen Hilfen unverzüglich informiert werden sollen, damit die Kontaktkette nachverfolgt werden kann. Zur Erhöhung der Sicherheit für alle Beteiligten bitten wir darum, vor der Aktion freiwillig einen Selbsttest durchzuführen.

Stammtisch der Lebenshilfe Main-Spessart und des Elternbeirats der WfbM Gemünden

Seit September 2013 findet im Gasthaus „Zum letzten Hieb“ in Gemünden - Langenprozelten ein Elternstammtisch statt. Eingeladen sind alle Eltern, Angehörige oder Betreuer*innen von Menschen mit Behinderung zum Erfahrungsaustausch, Unterhalten und gemütlichen Beisammensein. Vorgesehen sind die Treffen immer alle zwei Monate am letzten Donnerstag im jeweiligen Monat.
Nächster Termin: 29.09.2022

Ansprechpartnerinnen sind:
Hildegard Schäfer, Tel.: 09351-4185
Rita Spahn, Tel.: 09355-1883

Bild von unserem ersten Ausflug mit den Wintertal-Lamas im Ferienspaß Sommer 2022.

So sehen Sieger aus!

Herzliche Glückwünsche an unsere erfolgreichen Athleten und Athletinnen!

Fünf junge Erwachsene aus dem Landkreis Main-Spessart nahmen im Juli an den Special Olympics Bayern in Regensburg teil und waren dort sehr erfolgreich.

Die Athleten und Athletinnen konnten in den Disziplinen Schwimmen und Tischtennis eine Gold-, eine Silber- und zwei Bronzemedaillen gewinnen. Coach Dieter Anderlohr und die Begleiter Doris Hahn und Hermann Schubert sind sehr stolz auf die Teilnehmer und Teilnehmerinnen, die alle hervorragende Leistungen zeigten.

Neben dem sportlichen Teil erlebte die Gruppe noch einiges mehr: eine großartige Eröffnungsfeier in der Donau-Arena, ein Besuch der Walhalla, eine Bootsfahrt am Kloster Weltenburg und einen Rundgang durch die Altstadt von Regensburg.

Die Teilnahme wurde gemeinsam von den Mainfränkischen Werkstätten und den Offenen Hilfen der Lebenshilfe Main-Spessart e.V. organisiert und durch einen Sponsor aus Frammersbach unterstützt.

Sportbootfahren

Am 09.07.2022 organisierte der Sportbootclub Lohr gemeinsam mit den Offenen Hilfen für die Menschen mit Behinderung und deren Familien aus dem Landkreis einen Motorboot-Tag.

Die Mitglieder des Sportbootclub Lohr luden zu Kaffee und einer großen Auswahl an leckeren Kuchen ein. Danach ging es los. Jeder Teilnehmer/jede Teilnehmerin bekam Bons für zwei Motorbootfahrten. Sie konnten zwischen einem schnellen und langsameren Boot wählen. Es war ein riesengroßer Spaß für alle. Die Herzlichkeit, mit der die Veranstalter diese Aktion durchführten, war außergewöhnlich.

Herzlichen Dank lieber Sportbootclub Lohr für dieses unvergessliche Erlebnis.

Mehr Fotos gibt es auf den Instagram– und Facebook-Accounts der Lebenshilfe Main-Spessart unter
www.instagram.com/lebenshilfemainspessart
https://www.facebook.com/LebenshilfeMSP

Dort werden regelmäßig neue Infos und Bilder rund um die verschiedenen Bereiche Offene Hilfen, Wohnen, Tagesstätte, Schule veröffentlicht.

Alltagshelden gesucht!

Anderen Menschen zu helfen bereitet Ihnen Freude?
Sie wollen ein paar Euro zusätzlich verdienen?
Sie haben ein paar freie Stunden im Monat übrig?
Sie möchten Erfahrung im sozialen Bereich sammeln?

Wir suchen Ehrenamtliche Helfer*innen gegen Aufwandsentschädigung

für Freizeitangebote, Einzelbetreuungen, Schulbegleitung oder Integrationshilfen im Kindergarten.

Wir bieten: Aufwandsentschädigung und Fahrtkostenerstattung
Anleitung und Unterstützung durch Fachpersonal
Fortbildungen und Veranstaltungen zur Geselligkeit

Interesse? Noch Fragen? Wir freuen uns auf Ihren Anruf unter 09352 – 604 39 12
oder Ihre E-Mail an offene-hilfen@lebenshilfe-msp.de

A N M E L D E F O R M U L A R Oktober 2022

Wichtig!!! Bitte **Anmeldung** bei den Offenen Hilfen **direkt**!

Bitte bis spätestens **Dienstag, 20.09.2022** bei uns anmelden. Anmeldung bitte telefonisch abgeben, faxen, mailen oder zuschicken, **Telefon: 09352 - 604 39 14 // Fax: 09352 - 604 39 20**
E-mail: **fbb@lebenshilfe-msp.de** und www.lebenshilfe-msp.de

Durch die Anmeldung erkläre ich mich mit dem zugrundeliegenden Hygieneschutzkonzept einverstanden.
Hiermit melde ich mich bzw. meine*n Tochter/Sohn/Betreute*n verbindlich an für:

Anmeldung Einzeltermin im Oktober		**oder**	**Anmeldung für Termine bis Jahresende**
O 01.10.	Teenie-Treff *„Stadtbummel und Bowling in Würzburg“*		O
O 07.10.	Kegeln in der Scherenberghalle Gemünden		O
O 07.10.	Essen in Marktheidenfeld *„Pomodorino“*		O
O 08.10.	Schwimmen für Jugendliche und Erwachsene im *„Solymar Bad Mergentheim“*		O
O 11.10.	Offener Treff Lohr „*Mc Donald's*“		O
O 12.10.	Kochen im Haus der Lebenshilfe *„Spaghetti Bolognese und Salat“*		O
O 14.10.	Essen in Gemünden „*Al Leone*“		O
O 18.10.	Offener Treff Marktheidenfeld „Stadtbummel“		O
O 20.10.	Online-Treffen		O
O 21.10.	Kegeln in Marktheidenfeld *„Tennisstube“*		O
O 21.10.	Essen in Lohr *„Italia “*		O
O 22.10.	Kindertag *„Halloween-Party“*		O
O 28.10.	Disco im JuZe Mainhaus in Marktheidenfeld		O
O 29.10.	Samstagstreff *„Mit dem Zug nach Aschaffenburg“*		O
O 31.10.	Ferienspaß Herbst *„Herbstliche Bastelwerkstatt“*		O
O 02.11.	Ferienspaß Herbst *„Spielen in der Turnhalle“*		O
O 03.11.	Ferienspaß Herbst *„Kinobesuch in Marktheidenfeld“*		O
O 04.11.	Ferienspaß Herbst *„Tierpark Sommerhausen“*		O

Vorschau:

O 26.11. Weihnachtsmarkt in Würzburg
O 18.12. Konzert „*Amigos Konzert*“ in Würzburg - ***Freie Plätze vorhanden!***

Bitte vermeiden Sie kurzfristige Abmeldungen! Nutzen Sie bitte für Abmeldungen und Mitteilungen unseren Anrufbeantworter, wenn das Büro nicht mehr besetzt sein sollte. Wir hören unseren Anrufbeantworter per Fernabfrage vor jeder Aktion ab - bis ca. 2 Stunden vorher! Bei wiederholtem unentschuldigten Fehlen behalten wir es uns vor, eine Ausfallgebühr in Höhe von 20,- Euro zu berechnen. Herzlichen Dank für Ihr Verständnis!

Name: _____ Krankenkasse: _____

Straße: _____ Ort: _____

Tel.Nr.: _____ Geb.Dat.: _____

Es liegt Pflegebedürftigkeit im Sinne der Pflegekassen vor ☐ **Ja** ☐ **Nein**

Meiner Tochter, meinem Sohn, Betreuten muss bzw. müssen während der Begleitung / der Betreuung durch die Offenen Hilfen ein Medikament/e verabreicht werden. ☐ **Ja**
Medikament, Dosis und Uhrzeit teile ich den Offenen Hilfen mit.

_____
Datum **Unterschrift**

Unsere Angebote werden gefördert von:
- Bayerisches Staatsministerium für Arbeit und Soziales, Familie und Integration
- Bezirk Unterfranken
- Ihren Spenden und
- Eigenmittel der Lebenshilfe Main-Spessart e.V., Lohr