LEBENSHILFE MAIN-SPESSART E.V.

Offene Hilfen

Bachstraße 34, 97816 Lohr-Wombach,
Tel.: 09352 - 604 39 14 // Fax: 09352 - 604 39 20 // E-Mail: fbb@lebenshilfe-msp.de

Freizeit, Bildung, Begegnung September 2022

Hallo Leute! Hallo liebe Eltern und Betreuer*innen!

Hier ist unser Septemberprogramm. Für Vorschläge, Anregungen oder Ideen zur Programmgestaltung sind wir dankbar und für Kritik immer offen.
Im September hoffen wir auf tolles Spätsommerwetter, denn wir haben viele Angebote, bei denen wir die letzten Sommersonnenstrahlen noch genießen wollen. Die Kinder lassen in der Ferienwoche die Sommerferien ausklingen. Die Erwachsenen und Teenies können sich wie gewohnt bei den Offenen Treffs und den Ausgehterminen treffen und sich eine schöne Zeit machen. Besondere Highlights sind die Kutschfahrt und der Besuch der Schwarzlichtfabrik in Würzburg.

Mit dem Sommer steigt die **Sonnenbrandgefahr.** Bitte gegebenenfalls an Sonnencreme denken und unsere Mitarbeiter*innen bei der Abholung auf mitgegebene Sonnencreme hinweisen. Das Freizeitteam hat keine Sonnencreme!

Neu: Um die Organisation der Freizeitangebote zu erleichtern, ist es ab sofort möglich, sich fest für die regelmäßigen Gruppenangebote anzumelden. Ihr seid dann für dieses Angebot fest eingeplant und erhaltet von uns monatlich den Anruf mit Eurer Abholzeit.

Die Veranstaltungen können weiterhin nur unter bestimmten Hygienemaßnahmen stattfinden. Einen Auszug aus dem Hygienekonzept finden Sie auf Seite 6.

Wir wünschen viel Spaß beim Lesen und vor allem: Viel Spaß bei unseren Aktionen!

Übersicht September 2022

05.09. - 09.09. **Ferienwoche** für Kinder und Jugendliche **„Warum denn in die Ferne schweifen?“**

09.09. Essen Karlstadt „*Sapore di Mare*“
10.09. Schwimmen für Jugendliche und Erwachsene im „*Nautiland*“
14.09. Kochen im Haus der Lebenshilfe „*Ofengemüse mit Zaziki und buntem Salat*“
16.09. Kegeln in der Scherenberghalle Gemünden
16.09. Essen in Marktheidenfeld „*Xian Ming*“
17.09. Samstagstreff „*Kutschfahrt in Marktheidenfeld*“
17.09. Kindertag „*Märchenwald Nantenbach*“
20.09. Offener Treff Marktheidenfeld „*Saftcocktails*“
23.09. Kegeln in Marktheidenfeld „*Tennisstube*“
23.09. Essen in Lohr-Sendelbach „*Frankenhof*“
24.09. Teenie-Treff „*3D-Minigolf in der Schwarzlichtfabrik Würzburg*“
27.09. Offener Treff Lohr „*Saftcocktails*“
30.09. Essen in Gemünden „*Zur Linde*“

Vorschau

18.12. Konzert „*Amigos 50 Jahre Jubiläumstour*“ im Congress Centrum Würzburg

Viel Spaß sowie beste Laune beim Freizeitprogramm wünschen:
Melanie Wich, Erika Mayer-Schwab, Julia Dormann, Simone Becker, Christine Brähler, Manuela Hart, Susanne Schäckermann, Daniel Heidemann und die Freien Mitarbeiter*innen und Stephan Gleiter.

Unsere regelmäßigen Aktionen

Dienstag:

Offener Treff

Etwa alle zwei Wochen stehen dienstags unsere Offenen Treffs im „Juze“ Lohr und im „MainHaus“ Marktheidenfeld auf dem Programm. Dort treffen sich unsere Teilnehmer*innen, um die Abende bei Gesellschaftsspielen, Tischkicker, Billardspielen, Musik hören usw. zu verbringen. Es gibt die Möglichkeit, Getränke und Pizza o.ä. zu kaufen. Auch besondere Aktionen wie z.B. ein Spieleturnier oder das Zubereiten von Fruchtcocktails werden angeboten.

Termine: **Lohr: Offener Treff am 27.09. „Saftcocktails“** **11.10. / 22.11. / 06.12.**

Marktheidenfeld: 20.09. „Saftcocktails“ **18.10. / 15.11. / 13.12.**

Zeit: 18.30 bis 20.30 Uhr
Alter: Jugendliche u. Erwachsene
Kosten: siehe Seite 6
Ort: Jugendzentrum Lohr, Franz-Wilhelm-Schäfer-Weg 1, 97816 Lohr
Jugendzentrum Marktheidenfeld, Lengfurter Straße 26, 97828 Marktheidenfeld
Begleitung: Hauptamtliches Personal, Freie Mitarbeiter*innen der Offenen Hilfen

Mittwoch:

Kochen im Haus der Lebenshilfe in Lohr/Wombach

Einmal im Monat treffen wir uns mittwochs im Haus der Lebenshilfe und kochen zusammen etwas Leckeres. Über Eure Anregungen und auf Eure Wunschrezepte freuen wir uns! Wir wünschen schon mal Guten Appetit - und dann: Spülen und Aufräumen gehören halt auch dazu.

Termin: **14.09. „Ofengemüse mit Zaziki und buntem Salat“**
12.10. / 16.11. / 07.12.

Zeit: 18.00 Uhr bis 20.30 Uhr
Alter: Jugendliche u. Erwachsene
Kosten: Beteiligung für Kochen: 3,- € und siehe Seite 6
Begleitung: Hauptamtliches Personal, Freie Mitarbeiter*innen der Offenen Hilfen

Donnerstag:

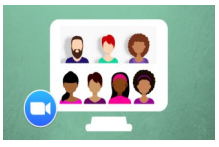

Online-Treffen

Wir treffen uns 14-tägig online per Zoom, um ein bisschen zu plaudern, uns auszutauschen und einfach unsere Freunde zu sehen. Zum Mitmachen benötigt Ihr eine Kamera und ein Mikro.

Termine: **Sommerpause, wieder ab Oktober 2022**
Zeit: 18.30 Uhr bis 19.30 Uhr
Alter: Jugendliche u. Erwachsene
Kosten: siehe Seite 6
Begleitung: Hauptamtliches Personal, Freie Mitarbeiter*innen der Offenen Hilfen

Freitag:

Disco „MainHaus“, Jugendzentrum Marktheidenfeld

Bei unseren Disco-Abenden im „MainHaus“ tanzen wir zu buntgemischten aktuellen und älteren Chartsongs, aber natürlich auch zu beliebten Schlagern. Und selbstverständlich erfüllt uns der DJ unsere Liederwünsche! Wer nicht tanzen mag, vertreibt sich die Zeit mit Musikhören, Kickern, geselligem Beisammensitzen und einem Getränk.

Termin: **kein Termin im September** **28.10. / 02.12.**

Zeit: 20.00 Uhr bis 22.00 Uhr
Alter: Ab 16 Jahren
Kosten: Taschengeld für Getränke und siehe Seite 6
Begleitung: Hauptamtliches Personal, Freie Mitarbeiter*innen der Offenen Hilfen

Ausgehen, Freunde treffen, sich was gönnen

Freitagabends besuchen wir verschiedene Lokale in Lohr, Marktheidenfeld, Karlstadt und Gemünden. Bei einem leckeren gemeinsamen Essen ist genügend Zeit zum Unterhalten, Kontakte pflegen, neue Leute kennen lernen.

Termine:
Marktheidenfeld: 16.09. „Xian Ming“ 07.10. / 09.12.
Lohr: 23.09. „Frankehof Sendelbach“ 21.10. / 18.11.
Gemünden: 30.09. „Zur Linde“ 14.10. / 25.11. / 16.12.
Karlstadt: 09.09. „Sapore di Mare“ 04.11.

Zeit: 18.00 bis 20.00/20.30 Uhr
Alter: Jugendliche u. Erwachsene
Kosten: siehe Seite 6
Begleitung: Hauptamtliches Personal, Freie Mitarbeiter*innen der Offenen Hilfen

Kegeln in Marktheidenfeld und Gemünden

„Gut Holz“! In Marktheidenfeld kegeln wir auf den Bahnen des griechischen Restaurants „Parthenon“ (Tennisstube). Wer möchte, kann dort auch etwas essen. In Gemünden kegeln wir in der Scherenberghalle. Da die Kegelbahn nicht bewirtschaftet wird, bitte Getränke und Verpflegung selbst mitbringen.

Termine:
Gemünden *„Scherenberghalle“*: 16.09. 07.10. / 11.11. / 09.12.
Marktheidenfeld *„Tennisstube“*: 23.09. 21.10. / 25.11. / 16.12.

Zeit: 18.00 Uhr bis 20.00/20.30 Uhr
Alter: Jugendliche u. Erwachsene
Kosten: Kegelbeitrag 2,50 € und siehe Seite 6
Ort: Hofweg 9, 97737 Gemünden am Main
Äußerer Ring 74, 97828 Marktheidenfeld
Begleitung: Hauptamtliches Personal, Freie Mitarbeiter*innen der Offenen Hilfen

Samstag:

Schwimmen im Nautiland in Würzburg

Die Jugendlichen und Erwachsenen besuchen das Nautiland in Würzburg. Dort sind verschiedene Becken, unter anderem ein warmes Erlebnisbecken sowie ein Sportbecken. Außerdem gibt es Sprungtürme und eine tolle Rutsche mit Lichteffekten. Wir verbringen ein paar schöne Stunden mit Schwimmen, Spielen, Relaxen und Zeit für Unterhaltungen!
Bitte Getränke und Verpflegung selbst mitbringen. Wenn vorhanden, Schwerbehindertenausweis mit Merkzeichen „B“ mitbringen. Eine Kopie ist ausreichend.
Selbstverständlich können auch Nichtschwimmer*innen an den Terminen teilnehmen.

Termin: **10.09. 08.10. / 12.11. / 10.12.**
Zeit: jeweils 11.00 bis ca. 14.00 Uhr
Alter: Jugendliche, Erwachsene
Kosten: 6 bis 15 Jahre: 6,- €, ab 16 Jahre 8,- € und siehe Seite 6
Begleitung: Hauptamtliches Personal, Freie Mitarbeiter*innen der Offenen Hilfen

Kindertag

Unsere Kinder treffen sich ein Mal im Monat zum gemeinsamen Spielen, Bewegen, Musizieren, Basteln, Malen und Spaß haben. Die Kindertage stehen immer unter einem anderen Motto.

Termin: **17.09. “Märchenwald Nantenbach“**
Bestimmt hat jeder ein Lieblingsmärchen, z.B. Dornröschen, Hans im Glück oder der Froschkönig? Erzählt es uns! Wir können einer Märchengeschichte lauschen und im Haus der Lebenshilfe spielen, Trampolin springen, Kettcar fahren und vieles mehr. Nach dem Mittagessen fahren wir bei gutem Wetter zum Märchenwald Nantenbach. **Gutes Schuhwerk anziehen!**

Vorschau: **22.10. / 12.11. / 17.12.**
Zeit: 10.00 bis 16.00 Uhr
Alter: Kinder und Jugendliche
Kosten: 4,- € für Mittagessen und siehe Seite 6
Ort: Haus der Lebenshilfe, Bachstraße 34, 97816 Lohr-Wombach
Begleitung: Daniel Heidemann und Freie Mitarbeiter*innen der Offenen Hilfen

Samstagstreff für Jugendliche und Erwachsene

Ein- bis zweimal im Monat unternehmen unsere Jugendlichen und Erwachsenen etwas gemeinsam. Auf dem Programm stehen dann die unterschiedlichsten Aktionen. Da ist für jeden etwas dabei!

Termin: **17.09. "Kutschfahrt in Marktheidenfeld"**
Vormittags treffen wir uns im Juze Mainhaus in Marktheidenfeld. Dort können wir kickern, Uno, Kniffel, Fußball spielen oder einen Spaziergang in die Stadt machen. Zum Mittagessen stärken wir uns bei Grill– und Döner Cakir, dort gibt es Pizza, Döner und Salat. Am Nachmittag fahren wir eine Runde in einer Pferdekutsche um Marktheidenfeld.

Vorschau: **29.10. / 05.11. / 03.12.**
Zeit: 10.00 bis 16.00 Uhr
Alter: Jugendliche und Erwachsene
Kosten: Taschengeld für das Mittagessen, 10,- € Kutschfahrt und siehe Seite 6
Begleitung: Susanne Schäckermann und Freie Mitarbeiter*innen der Offenen Hilfen

Teenie-Treff

Bei den Teenagertreffs steht monatlich eine coole Aktion auf dem Programm. Jugendliche zwischen 12 und ca. 18 Jahren verbringen gemeinsam einen abwechslungsreichen Tag. Ideen und Wünsche werden gerne angenommen!

Termin: **24.09. „3D-Minigolf in der Schwarzlichtfabrik Würzburg"**
Im Mc Donald's in Karlstadt starten wir unseren Tag. Dort stärken wir uns erst einmal richtig und dann geht's weiter nach Würzburg in die Schwarzlichtfabrik zum 3D-Minigolfen. Wir begeben uns auf eine Reise durch ein leuchtendes Wunderland der Farben und Formen. Das wird bestimmt ein tolles Erlebnis.

Vorschau: **01.10. / 19.11. / 17.12.**
Zeit: 11.00 bis 17.00 Uhr
Alter: 12 bis ca. 18 Jahre
Kosten: Taschengeld für das Mittagessen, ca. 10,-€ Eintritt Schwarzlichtfabrik Taschengeld und siehe Seite 6
Begleitung: Susanne Schäckermann, Freie Mitarbeiter*innen der Offenen Hilfen

Vorschau

„Amigos 50 Jahre Jubiläumstour"

Für alle Fans ein echter Höhepunkt: Die Amigos werden 50 Jahre und kommen nach Würzburg! Das lassen wir uns nicht entgehen. Wir dürfen uns auf eine tolle Show mit den beiden Brüdern freuen. Sie spielen ihre größten Hits wie „Das Feuer der Liebe" und „Santiago Blue". Wer dabei sein möchte, sollte sich schnellstmöglich eine Karte sichern.

Termin: **Sonntag, 18.12.2022**
Alter: ab 16 Jahren
Zeit: ab 15.00 bis ca. 18.00 Uhr
Kosten: 39,- € für eine Eintrittskarte für einen Sitzplatz und siehe Seite 6
Ort: Congress Centrum Würzburg
Begleitung: Daniel Heidemann, Freie Mitarbeiter*innen der Offenen Hilfen

Anmelden und Mitmachen!

Ferienwoche Nr. 2

Mo. 05.09. - Fr. 09.09. Ferienwoche im Haus der Lebenshilfe

„Warum denn in die Ferne schweifen, wenn das Gute liegt so nah!“

In der letzten Woche der Sommerferien lassen wir’s uns nochmal richtig gut gehen. Wir verbringen Zeit am Haus der Lebenshilfe und machen Ausflüge in die nähere Umgebung.

Montag: Bei schönem Wetter verbringen wir den Tag mit Wasserspielen, der **Wasserbahn** und **Wassereis**. Falls das Wetter nicht mitspielt, besuchen wir vielleicht spontan das **Spessart-museum,** oder vergnügen uns am Haus der Lebenshilfe mit dem Trampolin, der Hüpfburg, puzzeln, Tischspielen, Musik hören und den **NEUEN Kettcars**!

Dienstag: Heute gibt es in jedem Fall einen **Museumsbesuch**. Wir fahren nach Karlstadt, dort wurde erst im Mai das Stadtgeschichte-Museum wieder neu eröffnet. Dort erfahren wir etwas über den Anfang des Mittelalters in Karlstadt. Anschließend stärken wir uns beim **McDonald`s** und besuchen noch den **Spielplatz am Main**.

Mittwoch: **Schwimmbad-Tag!!!** Wenn wir noch richtiges Sommerwetter haben, besuchen wir das Freibad, ansonsten gehen wir ins Hallenbad! **Badesachen nicht vergessen!**

Donnerstag: Wir fahren nach **Veitshöchheim**. Dort gibt es am Main einen tollen Spielplatz, einen Wasserlauf und einen **Minigolf-Platz**. Im Biergarten können wir uns eine Portion Pommes oder ein Eis kaufen. Also für jeden was dabei! **Bitte an Taschengeld und Wechselkleidung denken!**

Freitag: **Heigenbrücken** ist immer ein beliebtes Ausflugsziel von Euch. Dort könnt Ihr nach Herzenslust auf dem Spielplatz und im Wasser spielen oder die **Tiere im Wildgehege** besuchen und beobachten. Am Kiosk könnt Ihr Euch zum Mittagessen etwas kaufen. **Also Taschengeld und Wechselkleidung nicht vergessen**.

Alter: Kinder und Jugendliche
Kosten: je 5,- € für Frühstück, Mittagessen, Bastelmaterial, 2,-€ Eintritt Schwimmbad, Taschengeld für Imbiss und siehe Seite 6
Begleitung: Manuela Hart und Freie Mitarbeiter*innen der Offenen Hilfen
Abfahrt/Ankunft: **Marktheidenfeld**, WfbM Markth.: 8.30 Uhr / 16.30 Uhr
Karlstadt, Parkbucht vor dem Gymnasium: 8.30 Uhr / 16.30 Uhr
Gemünden, Kindergarten im Hofweg, Parkschleife: 8.30 Uhr / 16.30 Uhr
Lohr-Wombach, Haus der Lebenshilfe: 9.00 Uhr / 16.00 Uhr

Impressionen von unseren Pfingstferien

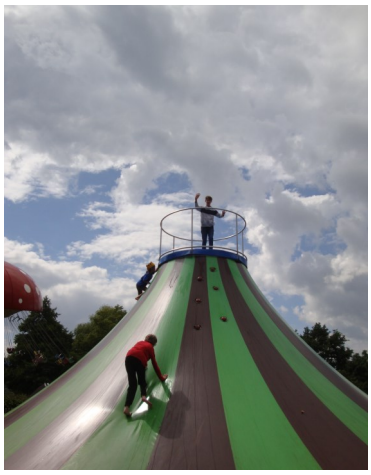

Kosten:

A) Betreuungskosten:
Bei Pflegebedürftigkeit erfolgt Abrechnung über die Urlaubs– und Verhinderungspflege = UVP (§39 SGB XI), über die Kurzzeitpflege oder über den Entlastungsbetrag (ehemals Betreuungsleistungen §45 SGB XI) mit der **Pflegekasse** über 16,- € pro Stunde. Das heißt, in diesem Fall entstehen Ihnen **keine** Betreuungskosten. **oder:**

Privatabrechnung (Pflegebedürftigkeit wurde abgelehnt oder alle Leistungen wurden bereits bei den Offenen Hilfen aufgebraucht): 5,50 € für Betreuung pro Stunde und 3,- € Fahrtkostenbeteiligung für Fahrdienst. Bei manchen Aktionen **(z.B. Ferienspaß, Konzerten u.a.)** wird nicht pro Stunde abgerechnet, sondern es **gelten für Sie günstigere Pauschalen** => Fragen Sie bei uns nach!

Teilnehmer*innen aus den **Wohnstätten**: 16,- € pro Stunde. // Bei Begleitung durch Wohnstättenpersonal 0,- €

B) Weitere Kosten je nach Veranstaltung. Zum Beispiel: Kegelbeitrag, Geld für Essen oder Trinken, Eintritt, etc.

WICHTIGER Hinweis bei Abrechnung über die Pflegekasse:
Die Pflegekasse kürzt bei Abrechnung über die UVP das Pflegegeld nicht anteilig, wenn die Dauer der Betreuung unter 8 Stunden liegt. Da die meisten unserer Angebote kürzer als 8 Stunden sind, kommt es bei einer Teilnahme an unseren Angeboten selten zu einer anteiligen Pflegegeldkürzung. Bei Abrechnung über den Entlastungsbetrag (§45 SGB XI) kommt es nicht zu Pflegegeldkürzungen. Wenn Sie Fragen haben, rufen Sie uns an!

Wichtige Informationen

Auszug aus dem coronabezogenen Hygieneschutzkonzept der Offenen Hilfen der Lebenshilfe Main-Spessart e.V. Fachbereich Freizeit Bildung Begegnung
Stand 17.05.2022

Ziel des Hygieneschutzkonzeptes
Unter Einhaltung der unten genannten Hygienemaßnahmen soll das Corona-Ansteckungsrisiko im Rahmen der Inanspruchnahme von Freizeitangeboten bzw. bei der Freiwilligentätigkeit im Dienst minimiert werden.
Trotz aller Schutzmaßnahmen bleibt ein Restrisiko bestehen, besonders für ältere Menschen und Menschen mit Vorerkrankungen. Freie Mitarbeiter*innen und Teilnehmer*innen der Offenen Hilfen entscheiden jeweils selbst, ob sie angesichts dieses Risikos die Offenen Hilfen in Anspruch nehmen bzw. im Dienst als Freie Mitarbeiter*innen tätig werden wollen. Die Teilnahme an einem Gruppenangebot kann nur stattfinden, wenn der Mensch mit Behinderung keine Krankheitssymptome zeigt, die auf eine Corona-Infektion hinweisen können. Diese Anzeichen können laut Robert-Koch-Institut sein: Fieber, Verlust von Geschmacks- / Geruchssinn, Husten, Hals- / Gliederschmerzen, allgemeine Schwäche, Schnupfen, Kurzatmigkeit, Durchfall, Erbrechen, Kopf- und Gliederschmerzen.

Allgemeine Verhaltensregeln zum Infektionsschutz:
- Desinfizieren der Hände an der Tür und/oder regelmäßiges gründliches Händewaschen
- Abstand halten (mind. 1,5 m), kein Körperkontakt wo immer dies möglich ist
- Richtiges Tragen von Mund-Nasen-Schutz bzw. FFP2-Maske
- Nies-Etikette einhalten (in Armbeuge/Taschentuch)
- Vermeiden des Berührens von Augen, Mund, Nase

Wichtiges für Eltern/Betreuer*innen
Auch für Eltern/Betreuer*innen gelten die oben genannten allgemeinen Verhaltensregeln.
Sofern möglich sollen auch die Menschen mit Behinderung mindestens eine Mund-Nasen-Schutz in Innenräumen tragen. Bei Unterschreitung des Mindestabstandes von 1,5m empfehlen wir das Tragen einer FFP2-Maske (notwendige Pflegesituationen, während Autofahrten). Sollte das Tragen einer Maske krankheits- oder behinderungsbedingt nicht möglich sein, bitten wir um vorherige Rücksprache. Der Mund-Nasen-Schutz ist von Eltern/Betreuer*innen zu besorgen. Bestätigt sich 5-6 Tage (durchschnittliche Inkubationszeit laut RKI) nach einer Teilnahme bei einer Freizeitaktion bei den Teilnehmer*innen oder Mitarbeiter*innen eine Covid-19 Erkrankung, sollen die Offenen Hilfen unverzüglich informiert werden sollen, damit die Kontaktkette nachverfolgt werden kann. Zur Erhöhung der Sicherheit für alle Beteiligten bitten wir darum, vor der Aktion freiwillig einen Selbsttest durchzuführen.

Wir suchen Verstärkung!

Zum 01.11.2022 oder später:

eine pädagogische Fachkraft (Dipl., Bachelor oder Master) mit 39,0 Wochenstunden
Die Stelle kann ggf. auf mehrere Personen aufgeteilt werden.

Arbeitsschwerpunkte: Organisation und Durchführung von Gruppenfreizeitangeboten für Menschen mit Behinderung im Kinder-, Jugend- und Erwachsenenbereich. Durchführung von Freizeitaktionen unter der Woche am Abend und am Wochenende.

Zum 01.11.2022 oder später:

eine pädagogische Fachkraft (Dipl., Bachelor oder Master) mit 30,0 Wochenstunden

Arbeitsschwerpunkte: Organisation und Vermittlung von Einzelbetreuungen, Beratung und Ehrenamtspflege.

Bewerbungen vorzugsweise per Email (pdf-Format), richten Sie bitte an s.gleiter@lebenshilfe-msp.de

Wir freuen uns auf Ihre Bewerbung!

Grillfeier mit Ehrung langjähriger Ehrenamtlicher

Am 19.05.2022 konnten sich Haupt- und ehrenamtliche Mitarbeiter*innen der Offenen Hilfen nach zweijähriger Pause endlich wieder zu einem geselligen Event treffen. Im Rahmen der Feierlichkeit bedankte sich Bereichsleiter Stephan Gleiter bei langjährig ehrenamtlich Tätigen mit kleinen Aufmerksamkeiten.
Neben 24 Helferinnen und Helfern, die sich seit mindestens 5 Jahren bei Einzelbetreuungen oder Freizeitangeboten für Menschen mit Behinderung oder chronischen Erkrankungen engagieren, fand auch eine ganz besondere Verabschiedung statt: Nach mehr als 30 Jahren hat Robert Hofmann zum Jahreswechsel angekündigt, bei den Offenen Hilfen künftig kürzer treten zu wollen. Neben Ehrenämtern für die Mainfränkischen Werkstätten, den Bereich Wohnen, die St. Nikolausschule sowie als langjähriger zuverlässiger Kassenprüfer wirkte Robert Hofmann bei den Offenen Hilfen bei unzähligen Freizeitaktionen mit. Sei es bei den Offenen Treffs in Lohr, bei Kegelabenden, Schwimmaktionen oder zu zahlreichen anderen Anlässen: Herr Hofmann war stets zur Stelle und hat auf vielfältige Weise seinen Beitrag zur Freizeitgestaltung der Menschen mit Behinderung und zur Entlastung ihrer Familien beigetragen.

Herzlichen Dank für die Salate und Nachspeisen - schön, dass Ihr da wart

Sommerfreizeit

Unsere erste Sommerfreizeit Ende Juni führte uns nach Pruppach südlich von Nürnberg. Mit dabei waren 12 Teilnehmer*innen und 4 Betreuer*innen. Während der 8 Tage besuchten wir Pottenstein und fuhren Sommerrodelbahn, plantschten im Naturschwimmbad, versorgten die Tiere vor Ort und entspannten im Garten bei unserer Unterkunft beim Elsabauern.

Wir freuen uns schon auf unsere nächste Freizeit in Oberwesel im August!

Mehr Fotos gibt es auf unserem Instagram Account unter

www.instagram.com/lebenshilfemainspessart

Dort veröffentlichen wir regelmäßig neue Infos und Bilder rund um die verschiedenen Bereiche Offene Hilfen, Wohnen, Tagesstätte, Schule.

A N M E L D E F O R M U L A R September 2022

Wichtig!!! Bitte **Anmeldung** bei den Offenen Hilfen **direkt**!

Bitte bis spätestens **Dienstag, 16.08.2022** bei uns anmelden. Anmeldung bitte telefonisch abgeben, faxen, mailen oder zuschicken, **Telefon: 09352 - 604 39 14 // Fax: 09352 - 604 39 20**
E-mail: **fbb@lebenshilfe-msp.de** und www.lebenshilfe-msp.de

Durch die Anmeldung erkläre ich mich mit dem zugrundeliegenden Hygieneschutzkonzept einverstanden.
Hiermit melde ich mich bzw. meine*n Tochter/Sohn/Betreute*n verbindlich an für:

Anmeldung Einzeltermin im September
Ferienwoche für Kinder *„Warum denn in die Ferne schweifen, wenn das Gute liegt so nah?“*

O 05.09. Montag *„Wasserspiele und Spessartmuseum“*
O 06.09. Dienstag *„Museum Karlstadt & McDonalds“*
O 07.09. Mittwoch *„Schwimmbad“*
O 08.09. Donnerstag *„Spielplatz und Minigolf in Veitshöchheim“*
O 09.09. Freitag *„Tiergehege Heigenbrücken“*

Anmeldung für Termine bis Jahresende

O 09.09. Essen Karlstadt „*Sapore di Mare“* O
O 10.09. Schwimmen für Jugendliche und Erwachsene im *„Nautiland“* O
O 14.09. Kochen im Haus der Lebenshilfe *„Ofengemüse mit Zaziki und buntem Salat“* O
O 16.09. Kegeln in der Scherenberghalle Gemünden O
O 16.09. Essen in Marktheidenfeld „*Xian Ming*“ O
O 17.09. Samstagstreff „*Kutschfahrt in Marktheidenfeld*“ O
O 17.09. Kindertag „*Märchenwald Nantenbach*“ O
O 20.09. Offener Treff Marktheidenfeld „*Saftcocktails*“ O
O 23.09. Kegeln in Marktheidenfeld *„Tennisstube“* O
O 23.09. Essen in Lohr-Sendelbach *„Frankenhof“* O
O 24.09. Teenie-Treff *„3D-Minigolf in der Schwarzlichtfabrik Würzburg“* O
O 27.09. Offener Treff Lohr „*Saftcocktails*“ O
O 30.09. Essen in Gemünden „*Zur Linde*“ O

Vorschau:
O 18.12. Konzert „*Amigos 50 Jahre Jubiläumstour*“ im Congress Centrum Würzburg

Bitte vermeiden Sie kurzfristige Abmeldungen! Nutzen Sie bitte für Abmeldungen und Mitteilungen unseren Anrufbeantworter, wenn das Büro nicht mehr besetzt sein sollte. Wir hören unseren Anrufbeantworter per Fernabfrage vor jeder Aktion ab - bis ca. 2 Stunden vorher! Bei wiederholtem unentschuldigten Fehlen behalten wir es uns vor, eine Ausfallgebühr in Höhe von 20,- Euro zu berechnen. Herzlichen Dank für Ihr Verständnis!

Name: _____ Krankenkasse: _____

Straße: _____ Ort: _____

Tel.Nr.: _____ Geb.Dat.: _____

Es liegt Pflegebedürftigkeit im Sinne der Pflegekassen vor ☐ **Ja** ☐ **Nein**

Meiner Tochter, meinem Sohn, Betreuten muss bzw. müssen während der Begleitung / der Betreuung durch die Offenen Hilfen ein Medikament/e verabreicht werden. ☐ **Ja**
Medikament, Dosis und Uhrzeit teile ich den Offenen Hilfen mit.

_____
Datum **Unterschrift**

Unsere Angebote werden gefördert von:
- Bayerisches Staatsministerium für Arbeit und Soziales, Familie und Integration
- Bezirk Unterfranken
- Ihren Spenden und
- Eigenmittel der Lebenshilfe Main-Spessart e.V., Lohr